青島時報

中華郵政特准掛號立劵特別優盆寄遞之報紙電報掛號二一四號

社址關山路十七號 電話三三五五號 郵政信箱一四三號

第二千六百五十六號

今日本報三大張

中央登記字第二十一號

發行人 尹樸齋 編輯人 于衡湘

印刷所 民國印刷局 民國十三年九月一日發行

本報價目		廣告價目	
本埠	外埠	普通	特別
零售每份大洋四分 每月大洋一元 半年五元四角 全年十元	每月大洋一元二角 半年六元六角 全年十二元四角	每英寸每日五角每月二元全面每月二百五十元每日五十元半面每月一百元每日三十元	每英寸每日一元每月三元全面每月二百元每日七十元半面每月一百廿元每日四十元

青島市救濟東北及豫鄂皖難民急賑會游藝會販賣組鳴謝

本組向各大商號所徵募賑品特登報端以揚仁風諸希公鑒 第一批第二批收到賑品業經登報鳴謝茲將第三批開列於後

國產搪瓷營業所（地址中山路源和祥樓上）

三十公分平素盆 二隻
三十二公分平素盆 二隻
三十四公分平索盆 二隻
三十六公分平素盆 二隻
三十八公分平素盆 二隻
三十四公分平印盆 二隻
三十四公分雙噴盆 二隻
三十四搪全白盆 二隻
三十四搪單噴盆 二隻
三十四搪印花盆 二隻
三十四搪雙噴盆 二隻
三十四搪雙噴堆花盆 二隻
三十四搪彩堆盆 二隻
三十四搪噴色油繪盆 二隻
三十四搪大紅盆 二隻
三十六公分搪盆 二隻
三十六公分搪印花盆 二隻
三十四搪德噴刷盆 二隻
三十六公分搪油繪盆 二隻
三十四公分深形全白盆 二隻
三十六公分深形全白面盆 二隻
三十八公分深形全白面盆 二隻
四十公分翻口花面盆 六隻
十四寸至二十寸小面盆 八隻
十四寸至二十四寸湯盆 十二隻
大號方茶盤 二隻
二號方茶盤 二隻
三號方茶盤 二隻
二十五公分圓茶盤 四隻
三十公分圓茶盤 十二隻
十公分飯盤 二隻
十二公分飯盤 二隻
六寸至十寸口盃 十隻
八寸至十二寸蓋盃 八隻
十二寸四根德式金白食籃 二隻
十二寸四格單噴食籃 二隻
十二寸四格堆花食籃 二隻
大號白水桶 二隻
二號白水桶 二隻
三格肥皂缸 二隻

震華金店 洋金寶石戒 一打
寶羅紗洋行 男紗襪 一打 女紗襪 一打 俄國印花布 十三碼
永康 黑紙香烟 一萬三千五百枝
以上明華銀行經募
和源昶 香花牌香烟 二條
源興泰 金貓牌香烟 二條
以上大陸銀行經募
傅冠華女士 繪絹畫 一付
王太太 眼鏡 一付
曹騁雲 對聯 一付
以上中國銀行經募

救濟東北及豫鄂皖難民急賑會游藝會

樂渡游戲

游戲精神裏助善舉

十一月二日起至六日止每晚在第四公園內樂樂亭舉行

時間 每日下午七時至十時

善士仁人盍興乎來

此地位由交通銀行明華銀行捐登

救濟東北及豫鄂皖難民急（賑）會徵求物品助賑啟事

敬啓者茲因 市府以迭奉 蔣委員長電令及朱梓橋先生函電爲東北及豫鄂皖難民急待救濟業經召集各機關會議決定設立急賑會除由各機關分級扣薪助賑及擇定第四公園地址定期舉行遊藝大會募欵助賑外並議籌設販賣專組提成充捐誠因災區既廣難民尤衆義粟仁漿多外益善本市各界仁人善士對於慈善義舉向不後人務望慨捐物品不限種類不分新舊凡至器用古玩衣服花卉尅日送交市商會彙收以便定期出售掃數充賑共襄善舉謹代表數十萬難民泥首以謝謹啓

（此地位由金城銀行捐登）

律師盛家艮受任永德堂劉星山常年法律顧問通告

本律師茲受任永德堂劉星山君 聘爲常年法律顧問 嗣後如有侵害該堂 暨劉君信譽財產及其他應享一切法益者本律師當盡依法保護之責除訂約外特此通告

事務所中山路南頭一六六號

鳴謝德商魯麟洋行賠欵迅速

啓者敝飯店在萊陽路廿一號日前不戒於火曾向關山路魯麟洋行投保家具保險二萬元事後經該行詳細查勘明白如數賠償鄙主人收領之餘無任感謝足徵該行信用卓著特登報鳴謝欲保火險者請向誠實可靠之魯麟洋行投保可也

鮑麟飯店主人謹啓

日照葉春墀譯 下次之太平洋戰爭

日美兩國太平洋戰爭之懸揣爲時局的問題本書以美國人之立場所以警告其國人者方今外患我國急迫人尤當以之爲借鏡書存無多購宜從速定價三角八折出售

▲寄售處▼ 青島成文堂 中華書局 世界書局 濟南敎育圖書社 天津大公報代辦部

各界注意 濟南成豐麵粉公司查獲假冒雙鹿商標啓事

敬啓者本公司駐青販賣自製雙鹿商標 麵粉業已有年「粉質潔白乾燥氣味芳香純正發酵力之強吸水分之多麵筋力之大」久已馳名遐邇而與東西洋粉之細膩潮濕氣味惡劣者迥不相侔也查民國十九年前本公司所銷青埠之粉每歲不下七萬餘袋迄至二十年度則僅銷三萬餘袋本年乃遽減至一萬之譜雖距年終尚有三月然無論如何推銷之數亦不及前本公司多方追求其因始知青埠有一般奸商罔知信義僞造雙鹿商標粉袋而以東西洋粉攙雜其中藉圖魚目混珠以假亂眞以致本公司大受影響統計本年在青損失「則在萬元以上」茲爲挽回利權計乃派專友並購眼線四處偵查計查獲者前有金鄉路「同春和」現有濟南路「萬興德」黃島路「泰興祥醬園」汶上路「泉盛永」假冒雙鹿商標販賣僞粉比即送局解法院嚴懲在案旋經親友出爲調解該萬興德泰興祥泉盛永等情願請客登報並賠償損失以表歉意本公司特以情面攸關姑允不事深追呈請法院檢察處長准予撤回告訴亦存案嗣後如有無恥貪利小人再行假冒雙鹿商標一經查出決即依法送案嚴究凡我主顧如買得假冒雙鹿商標僞粉請逕送冠縣路十五號永源盛內「本公司駐青辦事處」以便檢查如經查實亦必代爲嚴追決不食言特此聲明佈衆週知

茲將本公司青島代銷處之商號地址電話號碼列左 惠顧諸君請到本公司代銷處購買貨眞價實決不至受奸商之騙欺也

永源盛 冠縣路十五號 電話一九八
和興公 濟南路 電話三六七二
三聚成 黃島路 電話四八一五
宜康號 河北路 電話四二八一
長盛源 台東雲門路 電話三七七〇
同興成 廣州路五號 電話四三三五

濟南路「萬興德」假冒雙鹿商標被獲啓事

茲因假冒濟南成豐麵粉公司雙鹿商標販賣僞粉於本年九月一日被成豐公司駐青辦事員查獲送案實屬罪有應得旋經王雲生先生出爲調解復蒙成豐公司格外施恩不事深究和平解決歉號益滋愧悔除登報兩份各登三月請客兩桌賠償損失一千元外理合登報聲明歉忱凡我同行萬勿再行僞造商標致嘗鐵窗之風味也

黃島路「泰興祥醬園」假冒雙鹿商標被獲啓事

茲因假冒濟南成豐麵粉公司雙鹿商標販賣假粉於本年八月三十一日被成豐公司駐青辦事員查獲送案實屬罪有應得旋經三聚成永祥號永源盛宜康號諸位調解復蒙成豐公司格外施恩不事深究和平解決歉號益滋愧悔除登報兩份各登三月請客兩桌賠償損失壹千元外理合登報聲明歉忱凡我同行萬勿再行僞造商標致嘗鐵窗之風味也

汶上路「泉盛永」假冒雙鹿商標被獲啓事

茲因假冒濟南成豐麵粉公司雙鹿商標販賣假粉於八月二十三日被成豐公司駐青辦事員查獲送案實屬罪有應得旋經許鐵英高正式兩先生出爲調解復蒙成豐公司格外施恩不事深究和平解決歉號益滋愧悔除登報請客並賠償損失外理合登報聲明歉忱凡我同行萬勿再行僞造商標致罹法網也

社論

陰謀黑幕亦將無用

無論一個國家 或一個團體 或一個私人 批評其陷害對方的毒辣手段 往往用「陰謀」及「黑幕」等名詞 以定其罪惡 得到此種評判一方 總算罪大惡極 見絕人類 豈知世界文明 罪惡亦從而進步 陰謀與黑幕云者 退而爲尙帶良心 不適於用 而其進步的罪惡 乃是謀用不著陰 幕亦無庸黑 [陽謀][白幕]儘能達到其原始的目的 因爲謀何以要陰幕 何以必黑 一方自覺不有一點做作 怕人看破 不從事於掩蓋 張口難說耳 是其人心中 總自知其事之根本不合理 如此作法 太不對人 不陰不黑 無以完成其謀與幕 所以雖是想法欺人 設局誘人 而其良心終算未喪盡也 今則大不然矣 明明是曲 偏要說直 明明是東 偏要說西 我已經出之於口 我方面就是有效 至於聽不聽信不信 乃是你的責任 於我無干 好在無人能作第三者 出而證明我說的不對 卽果有第三者出 我也不認所說之錯 第三者白抱不平 對方也無如我何 結果對方及第三者 還得服從我方 如其不然 有強硬的武力 橫暴的威權 在謀之後作盾 在幕之外作證 請問此種謀怎麼用著陰 此種幕怎麼用著黑也 公開的陽之白之 又有何妨

這種事變之起 其責任誰在 除分明擺列在世界眼前外 調查團報告書中 且已言之明晰 但是去年國際聯盟首次會議 何以不追求此責任由何方担負 撤兵之要求 及事件擴大之禁止 何以對中日雙方 反一例而言 此係去年事件 儘不必多說 今春僞國之成立 一時有日本將立刻承認之說 秋日本公然承認矣 國聯何竟不以前言相質 最近報載某要人 駁日本對報告書的觀察 謂日本十七年之出兵山東 阻張易幟 明分明破壞中國之統一 何以反攻擊我之不能統一 日本在滿洲一切的侵暴 分明是事實具在 何以反謂國聯調查之偏於理論 其他類此不勝枚舉 難道日本作此等言論時 其心中眞以爲世界無人知其內幕 難道眞以爲國聯之必將受其欺矇 旣知其必不能然 而猶囂囂不已 請問是何意思 在當日作此事件時 已早預備著日後發賴 甚至隨時應變 當場對付 並用不著顧及聽者 這正是指鹿爲馬 楊木造車之口頭說話 不但不問對方之聽信與否 並示威對方以我並不是誤認 尤其不是想欺人 在衆人集會場合 無可發言 就算認輸 言旣出口 就是事實 聽信與否 責任在你 還得問我承認與否也 這不是公然的[陽謀] 明擺的[白幕]乎

然而日本畢竟是弱者 畢竟是賊人胆虛 大丈夫能作能當 旣已吞霸了東三省 卽使直截痛快 承認領土野心 國聯依然束手無策 我方更不必談 然則其製造一個國僞 就是自知理屈 不敢挑戰世界 而又承認僞國 更是想進步而不敢 乃出於趦趄嘗試 此與國聯之玩弄盟約 及袁世凱等之強奸民意 同一不英雄無胆量 從好一方面說 許是人心尙未被獸性吞噬淨盡果僅存 從日本自己方面說 做事不乾肥 將來世界果能免於二次戰禍 卽在此碩招人猜度估量 將來終被制裁於國聯 亦卽在此作僞之日挫 昨日內瓦電 日本對國聯 要竭力避開挑戰態度 謂倘逐一反駁報告書 恐使我代表有機可乘 最要的基點 是向空論者反問「確保滿蒙利益 期望國防安康 除承認滿洲國外 無其他方法」 此種形似軟化的狀態 卽上述的旣是侵人 又不認錯 本無胆氣 用口辯之不能自完其說所致 國聯見此情形 謂前途有八分樂觀 將有具體的解決案提出 將來如何 不必預計 而此人類生活的世界 決不能容此輩自絕天理自外人類之民族存在也

愛國女生謀炸溥儀被捕

蘇馬等會師六路攻黑垣

丁超李杜聯合王德林進攻牡丹江

王在海林督師已將敵軍歸路截斷

北平三日下午八時二十九分本報專電 馬占山昨有電到平 報告該軍已與蘇炳文 張殿九 撲炳珊 李海青 才鴻猷等部 聯絡完竣 現正分六路進攻黑省垣 日內將有激戰

哈爾濱三日下午七時四十分本報專電 丁超李杜兩部 現與王德林聯絡 進攻牡丹江 王軍全部 將悉移中東路東段 王本人親在海林督師 已將敵軍歸路截斷

北平三日下午八時二十五分本報專電 長春女生徐玉蘭等 與榮臻聯合 謀炸溥儀 事洩被執

哈爾濱三日路透電 日方消息 日機飛拜泉轟炸 義軍猛攻安達 詳情均未悉 惟日軍援兵又增到

大黑河通訊 日方派往海拉爾說蘇炳文張殿九來歸僞國之僞黑龍江市長金憲立 原定十月二十日乘飛機偕日軍官二名前往 後恐遭蘇張二氏之扣留 不敢遽乘飛機前往 經以電話商洽多次 蘇炳文允許派軍至朱家坎 迎至博克圖或呼倫貝爾相會 二十二日早金憲立已與兩日人前往 此行日人已明知無效 但爲救出其僑民 不得不爲此萬一希望之舉 昨聞金憲立抵朱家坎後 蘇炳文派一代表候於扎蘭屯 令與其代表接洽 不准再行深進 惟昨日此地日本特務機關得有莫斯科日使館電報 謂得蘇俄駐滿洲里總領事斯魯諾夫電告 已得蘇炳文以救國軍總司令名義之答覆 對於俄領轉達日方要求釋放日僑一舉 允許考慮 在最近期內 擬放出日僑婦孺及未參加反抗軍事行動並未充滿洲官吏日僑之一部 交由俄領自俄境退出 期限則不定 日方得訊後 認此事辦理已有希望 對於金憲立之在扎蘭屯會見蘇炳文代表 亦遂重視 現扎蘭屯博克圖免渡河朱家坎碾子山等處停放貨車多節 每日滿海間軍需品列車及兵車不絕於途 蘇張所部軍隊完全集中於扎蘭屯朱家坎一帶 富拉爾基自本月七日失守後 自二十二日早七時以來 張殿九部主力騎兵張玉亭團率部千名 聯絡蘇炳文軍四個支隊 猛力反攻 現兩軍戰於富拉爾基東南呼爾呼拉等處 救國軍攻擊甚猛 日軍以兩聯隊扼守 雙方砲火入夜不息 昂昂溪卽可聞得砲聲 兩日來均降雨雪 日飛機往投彈 均未得勢 截至二十三日晚 戰事猶甚激烈 日軍死亡逾一大隊 其騎兵中隊長齋藤大尉及步兵大隊長原少佐均負重傷 齊齊哈爾日軍正向該方輸送中 自碾子山以上迄於滿洲里間 每站均設有檢查處 檢查來往行人甚嚴 雖信件之微 亦不容奸人偸漏 故日方對救國軍內容 雖極力探索 終未得詳 其軍事計劃 因亦不易決定

越南華僑將無立足地

代表回國請求批約

南京三日電 十九年五月中法訂立之越南商約 法政府迄未批准 僑胞處於無約國人民地位 商業幾陷停頓 南洋各中華總商會推代表黃安許等回國請中央向法國交涉 最短期內 將新約批准 解除僑胞痛苦 並函請全國商聯會予以援助 黃等已抵滬 本週內晉京 據黃談 舊約旣廢 新約未實施 僑商處無約國人民地位 進口貨依普通稅則徵稅 不能享受最惠待遇 負担極重 乏術維持 本年八月 越商約成立 對於日貨如茶葉絲綢磁器紙料等物 固受最惠待遇 卽他項貨品 亦按普通稅則 減徵百分之十至六不等 我貨與日貨比較成本懸殊 更難推銷 長此以往 華人將不能立足於越南云云

石井對滿狂論

應再增五個師團

日滿經濟聯盟開重要會議

東京二日路透電 據大阪每日新聞電 日本陸相荒木前特派赴滿洲之陸軍參與官石井氏 於上月二十九日歸至下關 以談話形式發表聲明書如次 一 此次赴滿洲各地視察 關東軍所屬將士及該處日滿官均能以全力奮鬥 深堪感激 其建國之迅速 已得其成績 此奮鬥之效果 於世界史上甚爲罕見 國民本位之制度改善 着着進行 頗有謳歌「新國家者」 在「滿洲國」政府當局 就產業開發而論 旣已確定根本方針 以日滿二官民之協力 於滿洲開發 必大助成公司設立運動 爲整理產業之傍係會社 而於其滿鐵方面 爲全部同助成公司合併統一之計劃 須速爲日滿兩國經濟之結合 洵爲今日之急務 至大連方面 余與滿鐵之董事會談之際 先就一般人事問題貢獻說明個人意向及產業開發交通網完成等方案 應照滿鐵之職責邁進 卽滿鐵內部所見 亦有與余之意見相同 爲義軍之消滅 爲當時急待解決之問題 然爲全滿之完全治安維持計 更應增兵五個師團 此實爲必要之舉 此次滿洲國建設 爲對世界之亞細亞民族平等運動之表現 但亞細亞聯盟之初期 務須忍痛 就此意義而欲爲日滿兩國國民之和衷共同計 民 爲東亞指導者之日本國 應抱定徹底認識 及堅確不拔之決心 切望爲最後之努力云云

又電 日滿經濟聯盟上月二十七日午後三時開會 決定日滿經濟提携政策要項 此後須努力實現 其項目如左 一 日滿經濟提携之先決問題 須計劃滿洲之秩序平定 二 日本之官民須協力設立滿洲開發助成公司 暫定資本一億元 三 須徹底整理滿鐵旁系會社 統一滿洲開發助成事業 四 滿洲移民計劃 應以滿洲風土習慣易爲同化之鮮民 先爲移殖 五 該公司因位於各公司獨立之上 蓋以現在之石炭聯合會而成 可爲新公司設立之意義及效果 六 滿鐵爲特殊公司 不受營利公司之拘束 因顧及國民全體利益 致擬獨占價格 必要時應與統計公司協定 上列各項 一二日中十河理事與松木石炭聯合會副會長晤酌定

魯事將解決

熊斌昨啓行來魯監視撤兵

卽將劉部調離山東

何應欽談

南京三日電 參謀本部總務廳長熊斌 奉軍委會令 赴掖城監視劉珍年所部 遵照軍部二日電 暫駐福山萊陽掖縣棲霞四縣 或煙台龍口兩處 聽候中央命令 再行調防離魯 熊斌奉命後 於今日晉謁軍政部長請示 並於今日上午七時 乘津浦車北上 赴濟晤蔣伯誠高凌百韓復榘等 卽轉往掖縣晤劉珍年 並監視撤兵

又電 軍政部長何應欽 今日出席中央常會 於散會時與記者談稱 魯事現已不成問題 但各方報告 韓復榘尙未有電到京 但各方報告 不久韓部卽可撤至濰河以西 再依照定可照中央命令辦理 第二部辦法 將劉部調開山東等語

韓復榘覆羅文幹電

南京三日電 省府主席韓復榘 二日復電羅外長云 世電奉悉 所示一切 山東彌用增榮 膠東之事 已和平解決 請釋遠注 並希轉達顏顧施諸公 特電敬覆 韓復榘冬

劉珍年致張學良電

北平三日電 劉珍年電張學良云 職絕對服從 倘韓部先行撤兵 職師立刻調防 離魯境 一切犧牲 均所不計 更不敢有絲電成見存乎其間 萬望鈞座放心處理 切勿有所顧慮等語

中常會昨討論

海員工會組織法

南京三日電 中央於今晨九時舉行第四十五次常會 出席中委葉楚傖 陳果夫 顧孟餘 石瑛 曾仲鳴 王棋 黃慕松 何應欽 邵元冲等二十餘人 由常委葉楚傖主席 討論事件 除例案外 其重要者爲[一]海員工會組織法 [二]電音不清 [三]安徽宿縣靈壁告訴案件處理辦法

宋慶齡擬組團體

專爲營救政治犯

京市黨部警告蔡元培

南京三日電 孫夫人宋慶齡函外報謂 社會僅知營救陳獨秀 而不提其同時被捕之十一人 更未追論恐怖時代被犧牲之鬥士 予現擬參加組織一團體 專以保護及營救所有政治犯及淸共時被犧牲者爲職志 予盼中外知識階級及友朋參加是項運動

又電 京市黨部以書面警告蔡元培楊銓 略謂同志等前曾請保牛蘭 已爲淸議所不直 今再電中央請釋陳獨秀 徇於私情 曲爲庇護 不啻爲反動張目 特予警告 顧同志等其愼念之

又電 陳獨秀案內之重要犯人濮一凡 被捕後訊出牽涉甚多 濮在上海某部任祕書及翻譯職務 交部因其牽聯過大 昨晨特派委員兩人挾正一人赴滬至某局傳集祕書人員 並調取其經辦各文件 澈底澈查 各委員正在審訊中

浙五全會請中央嚴辦陳彭

杭州三日電 浙江五全大會 昨日上午第二次會議 通過電請中央嚴辦危害民國共黨要犯之陳獨秀彭述之等

三個叛官

▲丁士源 ▲謝介石 ▲張景惠

華沙三日路透電 滿洲僞組織私人代表丁士源 由莫斯科至華沙 轉赴日內瓦宣傳

東京三日路透電 謝介石 昨由門市乘輪回滿洲

長春三日電 滿洲監察院長于冲漢病危 參議府議長張景惠 將兼任于職

滬中委準備

三全會提案

建議改造內政等問題

孫科財宋來去滬杭

上海三日下午十一時四十分本報專電 宋子文今晨八時偕端納黃純道 由京乘機抵滬 下星期卽返京 聞宋此來爲商財政問題

上海三日下午十一時四十分本報專電 孫科今偕陳慶雲張惠長等 赴杭遊覽 盛傳孫科將於總理誕辰時 赴京參加慶祝典禮 留滬中委三十餘人 已交換意見 準備三全大會時提案 聞提案係建議改造內政等問題

南京三日電 三中全會自經中央決定于十二月十五日舉行 並由中央祕書處 分別通知京內外各地中委查照 准期來京出席會議後 聞留滬各中委 已準備屆時來京參加 李烈鈞程潛等 連日會商研究各種提案 準備提出全會討論

甘乃光晤閻

商自治問題

白樹仁赴晉視災

太原三日電 閻錫山昨日晤中委甘乃光 談商自治問題 先商推進辦法 俟有結果 再定組織籌備會

又電 美國華災協濟會長白樹仁 一日下午三時由平乘飛機到太原 各机關均派代表前往歡迎 白氏下機後 卽乘汽車進城 省府在山西大飯店設宴 爲白氏洗塵 賓主甚爲歡洽 閻錫山當晚赴山西飯店訪白 詳談晉方一切災疫情況 五時白應各團體邀請 特假自省堂作公開演講 聽衆約五千餘人 白講中美兩國人民感情甚好 美人協助華災 連年亦甚踴躍 此次來華 係調查疫情 水利 道路 如有詳細計劃 美國決能幫助金錢 並派遣工程師來華 中國人能自己努力 與修道路 與開闢水利云云 白氏二日乘機飛山陰縣岱岳鎮 視察該處舊有水渠 事畢卽飛還城 視察疫災詳況

顧祝同演講

揚州田賦潮

鎮江三日電 顧祝同昨晨在省府演講揚州田賦風潮事 分五點 一 此次風潮確有共黨鼓動 二 淸理田賦意義與過程 三 揚縣長之功過問題 四 駐軍開鎗係維護多數人利益 末謂停止淸賦治標辦法 是因與土地整理有關 非爲揚州風潮而停

肺癆療法新發見

●肺癆菌之形狀及其抵抗力

肺結核菌(卽肺癆菌)係桿狀之細菌。其體形眞直。或稍彎曲。長徑約一迷達百萬分之一五。非肉眼所能見。據一定之方法。以熟練之手段。製爲染色標本。用六百倍至一千倍之顯微鏡檢視之。始克窺知。實爲極小之物也

肺結核菌之抵抗力。非常強盛。推知共抵抗力之大小。爲肺病豫防及治療上之最緊要者。結核患者之痰。放置空氣中時。結核黴菌之生存。可達半年以上。置於光線缺乏之暗室內。則一年以上。尙得保其生存。此種黴菌。對於寒冷之抵抗力。尤爲強大。遇攝氏零下十度之寒冷。經六七星期而不死。對於溫熱之抵抗力。亦較他種黴菌爲強。他種黴菌。遇攝氏六十度之溫度。經二三十分鐘。便行死滅。而此種黴菌。須八十度之溫度。經二三十分鐘。始克死滅。惟對於日光之抵抗力。最爲荏弱。遇直射之日光。經五六分鐘便死。若就消毒藥而論。肺病患者之結核。遇攝氏百度以上之溫熱。一二分鐘便死。在二十倍石炭酸水中。歷三十秒鐘而死。在百倍石炭酸水中。歷一分鐘而死。在千倍昇汞水中。歷十分鐘而死

肺癆病是人類的大敵

肺癆病特效藥

溶解脂質　殺盡癆菌

三那星

三那星是肺病的救星

蓋肺結核「卽肺癆」之原因是結核菌 而此菌一入人體內 則於該處便成結節 以斷血行之路 又結核 能分泌一種抗酸性蠟質 包圍其體以防禦一切外來藥力之侵入 故雖用種種殺菌藥 內服或注射終不能達到其病內 歷來醫家所慣用之自然療法 對症療法 理學的療法 血淸療法 及其他一切治療法等 尙未完全成功 而肺癆無藥之說 遍滿於一世者 因未知此深奧學理故耳 根據上述之學理 繼續研究 不遺餘力 結果竟成此殺盡肺菌之化學聖劑 名曰三那星 Sanosen 此藥係遵肺癆菌發明者德國考克博士與肺癆菌脫蠟術發明家德國柏格爾博士之最新醫理而發明成功者 據現下德國瑞士及其他各國諸肺病療養院之實驗報告 此藥有滲透肺病竈之結節及溶解蠟質之所用 秉其有殺菌力 能醫治一二三期之肺癆 確有萬試萬靈之特效 在中國 業經國民政府中央衛生試驗所化驗 藥性和平無毒 絕無任何副作用

各埠大藥房均有經售

贈書　來函註明詳細地址姓名 寄青島郵政信箱二十號美商愛世開洋行廣告部 卽奉贈肺病療養指導新書及三那星詳細實驗報告書二冊

遠東總經理美商愛世開洋行青島分行　廣西路二十號　電話四九一二

梅毒內服特效藥

—三德新六零六片—

服一瓶與注射一針劾力相同

可免一切注射恐怖危險流弊

購者注意　須認明三德雙獅老牌新六〇六片服用 方可獲藥到病除之功恢復健康之能

每瓶洋壹元五角・請向各大藥房購買

政治美人聯成一氣 軍人元老各有私心

粵中政局各方面情形

廣州通訊 粵中前此軍事會議之召開 全爲元老方面建議召集 磋商問題 則爲計議三中全會在粵召集 以與南京重張分庭抗禮之局 會開以後 雖陳伯南於此尚無若何意見表示 而余漢謀香翰屏對此均不表示贊成 粵中擁大局面之議 遂無形打銷 此會以後 陳伯南病勢忽告沉重 其沉重也 曾爲誤於中醫黃灼南 黃灼南前次曾爲陳伯南妾莫秀英治產後之病 用大劑八參附子 提神補氣 立奏奇效 莫秀英感德之餘 遂以新會縣長一席酬黃氏之子槐庭 後此黃灼遂居然出入陳伯南之私邸中 儼爲陳氏御醫 此次陳氏所病爲夢遺 人言或爲對某佳麗所思不遂所致 嘗驅車東橫街 求黃爲治 事在上月三日 黃初以陳自述病狀 語涉彷彿 僅爲進尋常無關痛癢之劑 至六日 陳神氣益疲倦不支 迺向政委會請假一星期 直告黃以病狀 黃以貴人率受補 大進參附之劑 一劑而面赤氣喘 再劑而頭痛便澀 至是始悟黃之藥誤 亟改召軍醫處長溫泰華診視 逾數日病始漸痊 當陳病時 謠言四起 有謂爲陳氏御車之車夫 己爲陳所槍斃 其事與莫秀英有關者 有謂曾與陳雙棲蒼梧之馬淑文爲人買兇殺斃 陳以傷痛而病者 更有謂憲兵司令林時晴車夫 曾受莫秀英之命謀不利於陳 此車夫近迺爲陳所槍斃者 至二十日 莫秀英忽赴珠江頤養園養病 而陳迺於銷假之後一日 又復請假 且獨自靜養於白雲山中 就此情勢推之 陳莫勃谿 似爲確切之事 而外此謠傳 則都出不確也 粵中政情 本已沉寂 陳伯南一病 更於沉寂之中益爲沉寂 在此時中 忽又有汪精衛實行赴法養病之舉 汪臨行 與蔣提議三中全會 務於本年歲底在滬召集 解決一切國事 惟粵中胡漢民一系元老 對此則大爲反對 蓋三中中全會在滬召集 於一種勢力籠罩之下 固絕不能貫徹倒某之主張 卽使黨人骨氣過人 不爲劍影刀光所恫嚇 而左派勢力一張 亦非元老之利 以是鄧澤如甫自桂東旋 卽迂道香港 往訪胡漢民 商議對付之策 胡鄧相晤之後 鄧旋於二十三日自港返省 旋訪鄒海濱作密談 蓋元老諸人 對於中央所召之三中全會 大多數將不出席 軍人方面以權利與元老間有衝突 且感中央之能月濟五十萬剿共軍費故 頗有一部綫剛已化爲繞指柔者 然以對日妥協斷送東北此等大事 亦甚難表示同情 且鑒於從前李任潮方振武等覆轍 多視南京爲畏途 將來會議召開 亦必推二搪四 不願前往 情況如斯 元老主張又不免與軍人有若干接近之處 因此一事 三全會議 在粵或在滬召開一問題 將不免舊事重提 茲事體大 陳伯南欲藉此確知諸將之心 是以暫時避免發言 白雲幽棲 原因亦不無爲此 勃谿猶其小焉者耳 胡展堂在港 對於粵中陳伯南與已接近之情況 依然非常樂觀 某客過港訪胡 相與談陳伯南香翰屏二氏態度 客告以區壽年在粵頗著陳香以剿共及統一問題故 頗有趨蔣之議 胡過輾然 謂伯南等殆誤會十九路親蔣 迺有此敷衍之詞 客亦不便與之深辯而退 實則陳之趨蔣與香之親蔣 雖未必然 而不喜元老在粵握權則頗確 此事卽胡恐亦不自知也

李臨笙籌劃 組設製造廠

木炭代油製造汽車

鄭州三日電 湘省汽車專家李臨笙由長沙來電 請湯仲文南下赴湘 預備合組大規模木炭代油爐及汽車製造廠 預定資本二百萬元 由南北實業專家分任一半 現已籌一百萬元 總廠設武漢 分廠設鄭州

巾幗英雄 化裝殺敵

▲邢君華不幸遭慘害

大津三日通訊 本市婦女救國會 前日接到該會前常務委員邢君華家屬來函 報告邢君華已在東北被強寇慘殺 請予復仇 茲將詳情錄下 邢君華籍隸東北 年二十二歲 家有老母弱弟 邢在津服務黨的工作 曾充市黨部幹事 嗣因九一八事變發生 邢憤日之殘暴 遂在津聯絡同志數人 發起組織婦女救國會 從事抗日工作 但終因經費困難 難有顯著成績 邢旋辭去常委之職 化裝男子出關 準備投入義勇軍 此爲七月間事 不料邢行至打虎山地方 竟爲隨軍之憲兵看破行跡 嚴加檢查 發覺邢爲女子化裝 並搜出來往信件數通 遂將邢解往僞都嚴刑拷問 邢終不屈 卒遭慘殺 邢家中只有老母弱弟 噩耗傳來 東手無策 且在敵人勢力之下 更不敢有何舉動 只將邢遇害情形 飛函津市婦女救國會 請予昭雪 該會接函後 除將邢遇害詳情 呈報黨政機關外 並擬召婦女同志 開追悼大會 以誌哀悼云

贛建設廳 決抽國道稅

藉口築道以清匪源

南京三日電 贛建設廳長由贛電中央 決抽汽油國道稅 築贛浙 贛湘 贛閩三鐵道 以清匪源

查良釗到津

將赴滬申訴皖賑案

天津三日電 安徽旅滬同鄉對於皖北賑務控案 牽及國府水災會急賑處長查良釗氏 查氏適正在平養痾 聞訊後卽準備赴滬申訴理由 以事實表白 茲查氏己由平到津 決定日內南下 查氏並於上月二十五日電許世英 質問領銜起訴意旨所在 並謂個人倘不便輕於表白 但慮實均應澈查 旋得許覆 謂領銜起訴 事先未得本人同意 已向法院聲明撤消 查氏並電水災會委員長宋子文 謂對皖同鄉担控極憤慨 請嚴查虛實 以明是非云云

漢總部決設 農村救濟處

漢口三日電 蔣總司令爲亟謀三省農村經濟起見 決於總部內組設農村金融救濟處 組織條例前已公布 昨又委郭外峯爲處長 按郭爲寗波人 在金融界負有聲望 曾任東京道勝銀行經理上海物品交易所常務理事 國民政府特派招商局整理專員等職

陳寶琛何爲

▲祕密離津赴滿洲

大津三日電 溥儀師傅陳寶琛 自僞國成立後 曾一度潛往大連 泣諫溥儀 勸其勿爲日人利用 翻被鄭孝胥聲冷語諷退 悻悻而歸 半年以來 息影津門 仍鬻字吟詩以寄慨 故滿洲僞組織成立時 輿論對於此老獨能保持晚節 不與傀儡合汚 頗多讚美 近聞陳忽於日前祕密離津 由塘沽登日輪前往滿洲 行前其鮮人知 家人無一隨侍 情景甚爲悽愴 說者謂陳以衰老之身 遠適舉魔亂舞之邀東 誠不知其意何在 若云勸溥儀回頭 則身蹈危地 且事實必無效果云

賽馬通告 第二十號

●秋季大賽馬

本會之秋季大賽馬定期四天茲將簡則列下

一日期…定於十一月二十九日（禮拜六）三十日（禮拜日）及十二月五日（禮拜六）六日（禮拜日）共四天

二時間…每日准於午後半點開始搖鈴過磅一點正卽起賽不稍延遲每日賽十一次

三馬書…本期馬書裝訂一厚册中英合璧售洋一元

四搖彩票…統票每日作八次算一天價銀十六元惟第四天卽十一月六日內附十元大香檳票一張該天共計洋二十六元 二百號以內之搖彩票概作統票出售不零賣可期前到本會事務所或賽馬日第三次賽馬以前在馬場該售票處預定零售票由二百零一號起賣每次每張二元惟頭二三次不賣票

五大香檳票…本會秋季大香檳票定於十一月六日禮拜日下午在匯泉馬場當衆開彩該票在本會事務所及各代理處或賽馬日在馬場均有出售每張十元

●下次賽馬預告

一 十一月十二日十三日兩天爲救濟東北及豫鄂皖難民急賑慈善賽

二 十一月十九日二十日兩天葭月賽

電話三八〇二號　地點中山路曲阜路角

青島萬國體育會謹啓

中華民國廿一年十月廿四日

小鮑島

久祥派報社

泰山路九十六號　借用電話四四九〇號

專門教授聾啞學生廣告

敬啓者茲有徐連淑卿女士者素以慈善爲懷熱心教育曩在烟台聾啞學校担任教授有年造就聾啞子弟大有人在女士自蒞青十數以來受其賜者爲數甚夥每聞有失學之聾啞子弟未能創設學校引爲憾事茲爲造就此項子弟起見先試創聾啞學校一所以爲普及教育而免向隅之嘆校址暫假登州路新四號孫君祝三之住宅如有就學之聾啞子弟請卽至平度路四十九號與孫君接洽學費面議

幾經實驗確收效果的

百補腎中靈

專治眞元虧損心腎虛弱神昏耳鳴腰痛腿軟思慮勞心酒色過度命門火衰虛陽上浮心腎不交夢遺滑精自汗盜汗精冷精泄癆瘍咳嗽婦女經水不調紅崩白帶子宮寒冷久不受孕以及虛癆血乾等症

每盒一元二角　每打十二元

駐山東烟台 遼寧 新華藥房啓

分發處 北大街

各省各埠均有代理

榮青工務所

正及其時

君有空地擬建房屋乎？君有市房欲翻造門面乎？現時製圖，明春開工，則夏季出租，正及其時，本工務所有建築師，有工程師，爲君設計，能於堅固，美觀，適用，經濟各方面，充分注意，使君滿意，如承委託，竭誠歡迎。

湖北路三十三號

青島市港務局佈告 第　號

爲佈告事查本局修正碼頭界內取締引火物規則拍賣過期留置貨物暨碼頭界內貨車裝卸簡則等各種草案業經呈奉市政府指令核准分別備案及提交市政會議照案通過並另令公佈在案合將該項修正規則簡則等全文三種附錄於左佈告週知此佈

附修正青島市碼頭界內取締引火物規則

附修正青島市港務局拍賣過期留置貨物簡則

附修正青島市碼頭界內貨車裝卸簡則

局長　李銃成

代理副局長　王錫昌

中華民國二十一年十一月一日

青島市政府購辦委員會通告第六一一號

爲通告事本會現擬招商標修港務局大橋板三十五具各商有願承辦者可自本年十一月四日起每日於上午九時至十二時逕來本會領取標單及設計圖樣等件詳爲閱覽卽將該項價格切實估計塡註封固以便投標此項標函統限於十一月十一日下午二時投遞本會卽於是日當衆開標過期標函概作無效特此通告

中華民國二十一年十一月二日

樓房招租

茲有萊蕪路新五十七號新建三層樓房一所每層住室五間廚廁各一間院內平房二間並帶炭屋院落房間寬大明亮上下水道電燈俱全分租全租均可有欲租者請至肥城路四十八號楊宅接洽此白

青島青年會秋季嶗山旅行啓事

敬啓者本會定於本月十三號（禮拜日）早在本會聚齊乘汽車出發遊覽勞山華岩菴，白雲洞，明道觀等處勝景午餐由本會預備費用每人大洋五元凡我會員有欲參加者務須於十二號晚八點前報名以便安排車位特此登報俾便週知

萬豐和

自西北各口新到皮貨粗細俱全並費鉅資由平延優良技師代人修改皮衣洗舊皮襖如蒙賜顧格外克己

◀高密路▶

電話三二五五五

律師李秉善遷移通告

本律師事務所遷至台東五路和興路角四十三號樓上

一 承辦各級法院民刑訴訟事件

一 代擬契約書類章程規則及其他各種文件

一 辦理登記過戶商標註册及其他非訟事件

律師宋士斌遷移啓事

本律師承辦民刑訴訟事務，非訟事件，并證明契約，代理其他法律行爲，辦事敏捷，收費低廉，當事人如係貧民合於訴訟救助條件者，并可免收公費，代爲求法律之保障，現由肥城路遷於平原路五號，委託諸君均請至新事務所接洽爲荷

事務所平原路五號

第一旅社益記啓事

本旅社房間清潔肴饌精美招待周到現以冬令將屆并備有汽爐取暖所有大小房間特別廉價按月包租以副 惠顧諸君之雅意

謙祥益特別廣告

本號向以提倡國貨爲宗旨當茲外患日亟更防利權外溢今特在樓上加設國貨部盡力擴充國貨藉以堵絕舶來品兼保我商界愛國之榮譽現已交秋轉瞬冬至凡秋冬應用之男女最新式衣料無一不備並有新到各口大宗粗細皮貨今庚皮貨落價成本既輕賣價低廉凡百貨物皆實行薄利多賣主意兼承做中西時式新衣學生制服大氅𧜱篷工堅料實維新式樣定期不誤精印禮劵餽贈方便如蒙賜顧竭誠歡迎

樓上歡迎參觀

本號謹啓　北平路五號電話三〇六六

滋美洋行廣告

美國坎拿大政府註册的

永康人壽保險公司也降臨到青了謀本市民衆幸福！

其穩固優良誠實已在人壽保險界中佔有相當的地位略附小史如下：

本公司于一九〇〇年開始營業迄今三十餘年多蒙各界歡迎發展異常迅速不惜巨資犧牲信用最爲昭著首次分行于香港繼而擴充于上海各地保戶頗爲踴躍每年營業總不下二三百萬元觀此敝公司所以有這樣好的現象『是因爲公司組織嚴祕法律特加保護者一，聘用世界專門人才主持保險事宜者二，資本豐富決無中途發生危險者三，法律特許保單在任何情形之下不受絲毫牽掣者四，優待保戶取費格外克已者五，（利息高紅利大）』……謹將營業目的略佈于后深望社會人士注意誌之。

我的子女教育費怎麼辦呢？我若與世長別妻子兒女的生活怎麼辦呢？我的職業如果發生恐慌家庭困苦怎麼辦呢？我年邁無力謀生時怎麼辦呢？軍警因公就義家庭生活怎麼辦呢？股東偶遇不幸營業被累怎麼辦呢？

永康人壽保險公司就是解決這些問題第一個機關●

『中國中央實業部註册』　資本 一二二九·六九·七〇〇美金　公積金 一五·五一·九·三九·五·三五美金

辦公地點 本市中山路曲阜路角滋美洋行

辦公時間 上午九時起下午五時止

山東總代理滋美洋行謹啓

秋令大補品

青島總代理處

漢美大藥房

漢成大藥房　新民大藥房　大中華藥房　華北大藥房　神州大藥房　共和大藥房　惠東大藥房　各埠各西藥房均有代售

注意　購者須認明『安字』『商標』方是真貨

淋病　梅濁尅星

無論新淋久濁凡手術注射及任何白濁丸藥不克奏效者　請卽購服

德國空前發明淋病特效聖藥

五淋白濁·六小時奏效

全球名醫三萬人臨床實驗熱烈採用　三千一百萬病家自證明絕對特效　現在世界上還沒有進步的製劑　閣下請卽決心購服必得美滿之效果

上海白克路　柯爾登洋行獨家經理

每盒二元五角　函購寄費加一

贈券

茲奉上郵票十分請寄下梅濁尅星樣品一份及淋病療養新書一册此致上海白克路柯爾登洋行

姓名　住址　蓋章

55

青島批發處漢成藥房　四方路六十八號　電話四五一二號

各大藥房均有出售

傷風咳嗽治愈

由於服用嬰孩自己藥片

天津河東源興里三十八號任職熱河興業煤公司賬房高君永峯來書云『小兒鴻章常患傷風咳嗽便閉不眠發熱胃呆口生膿泡等症屢藥無効乃試服上所載之嬰孩自己藥片未幾大解暢行數日諸症悉愈自是每有不適投以此藥無不立愈因此得以常保康强喜樂如嬰孩自已藥片者誠保赤之良藥也』嬰孩自已藥片味美功宏係爲治療小兒腸胃疾病出牙各症之專藥各藥房均有出售或直向上海江西路四五一號韋廉士醫生藥局函購每瓶七角六瓶三元五角郵費不取郵票收用

高永峯君公子玉照

劉同光先生

犧牲自己娛樂爲裨益社會而工作此種公爾忘私之人士實堪欽佩惟因公過勞爲他人利益而自己反喪其康强者亦所時有例如劉同君即其一矣幸彼服用天下馳名補血健腦聖藥韋廉士醫生紅色補丸得復健康斯固劉君之幸抑亦社會之幸也

劉君係江蘇東台前市議會董事及商會會董其又公斷處執行委員來書云『鄙人服務社會垂四十年後因過度操勞致患背痛咳嗽多痰早夜尤甚嗣復加以瘋濕過身酸痛腰部莫伸頭目暈眩勢頗危殆遍藥無效幸得老友周君勸服韋廉士醫生紅色補丸咳嗽即覺痰減繼續服用痛瘋亦愈諸症悉去自是胃健神增臨池辦公毫無倦意回思前後判若兩人故其感韋廉士醫生紅色補丸之效也

特別警告

現悉經售家有以他種蛋形紅丸出售稱之爲韋廉士醫生紅色補丸者茲特鄭重警告大衆韋廉士醫生紅色補丸無論如何總不散裝發售歷來如是永久均知是裝瓶出售韋廉士醫生紅色補丸藉以保障顧客免受鋪家之欺乃是敝局唯一永久之政策務請諸君認明此丸眞正裝璜必有挪著名商標印在粉紅色紙上面者爲要

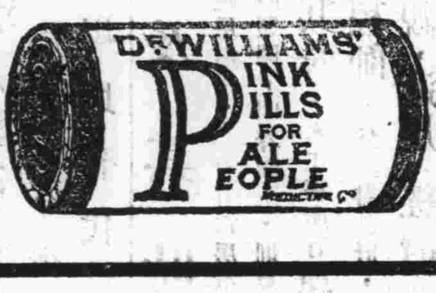

韋廉士醫生紅色補丸統治由血虧腦弱而起之各病以及婦科特症各藥房均有出售或直向上海江西路四五一號韋廉士醫生藥局購備每瓶一元五角六瓶八元中國境內郵費不取郵票收用

克力登染色布

晒曝洗滌永不退色

各種衣服均極相宜

經售處 合和棧布店 及各大商店均代另售

青島英商卜內門洋碱有限公司啟

採求適當之車

汽車運輸欲其省費迅速以最少供給獲最大成績則非對此工作用一特製合宜之車不可倘欲求一車之建造而對指定之工作裕如以期成績優越則此車即所謂適當之車現在此種特別問題極易解決因敝行可代購者選擇適當之車可供一切諮詢可計劃一切合宜裝製是以汽車運輸及服務上一切困難問題均可不施報酬而獲誠懇之指導矣

美商 公懋洋行謹啓

總行 天津法租界二號路 電話三〇一二八 三一九六

分行 北平 大連 青島 濟南 遼寧 哈爾濱 太原府 長春

駐青島辦事處中山路十一號 電話二千四百二十六號

四七一一香水浴皂

未浴之前。先洒四七一一浴鹽少許於浴水中。使水柔和。浴後肌膚涼爽光滑。有如在明泉中洗濯。浴時四七一一香水浴皂更不可少。取其細潔香濃。皂沫豐富。最有益於嬌嫩皮膚。不獨除身垢去汗臭而已。

四七一一化粧品尚有香皂香粉撲粉髮水與薄荷香錠等均爲夏令衛生之必需品。認明藍底金字貼頭上印「四七一一」號碼爲記。

各大藥房洋廣貨店襪廠均有出售

中國總經理 德商美最時洋行

福特對於公共汽車之運用
已立一新的經濟標準

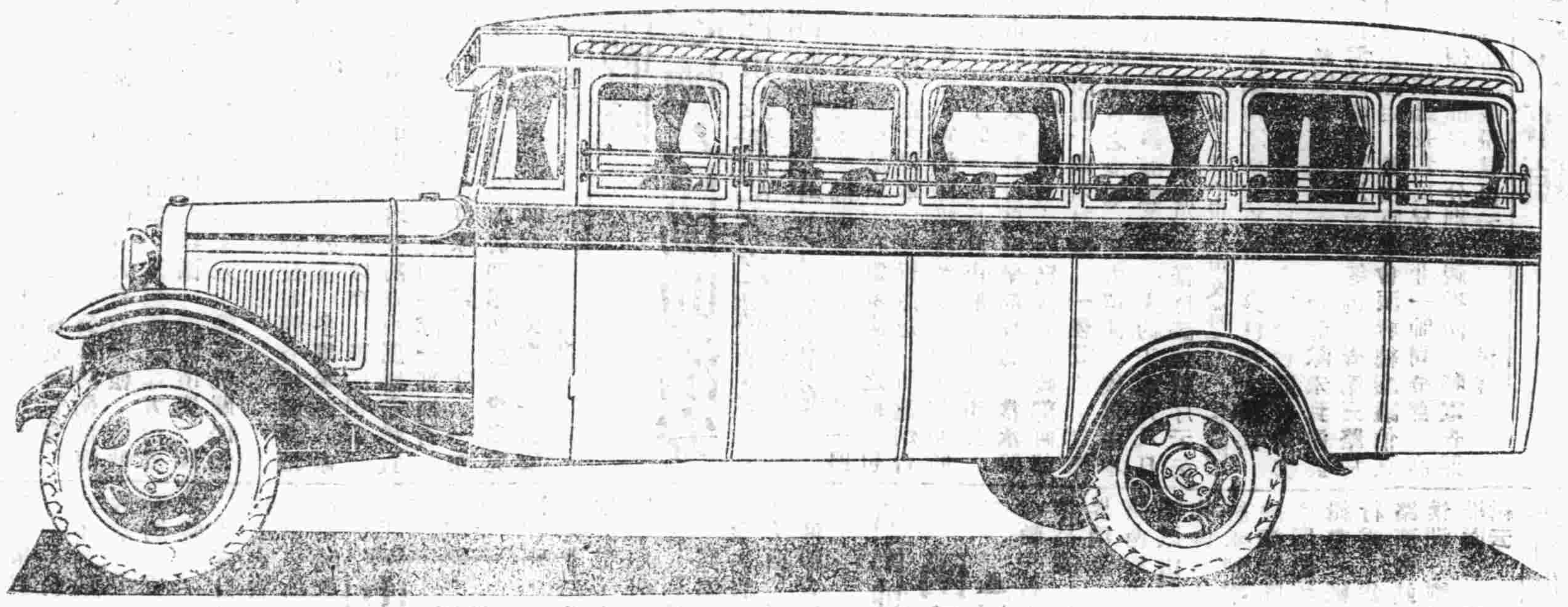

經濟不費。雖爲新式福特運貨車底盤諸大特色之一。然實爲今日運用公共汽車者最爲重視之點。

新式福特運貨車底盤。機件製於福特總廠。素稱安全經濟。能以輕微之費購置及運用之。裝配公共汽車身於其上。則成福特公共汽車，所需資金，既稱最廉。逐年折舊，又復無多。其運用可靠。固足嚴守行車之時刻。而費用節省。則又爲大利之所在。

欲知此種運貨車底盤之詳細情形，及最合君用之公共汽車車身。請就近向　貴地福特經理處接洽可也。

青島經理處
美豐洋行
（地址）中山路十一號　電話四八八二號

上海福特汽車公司啓

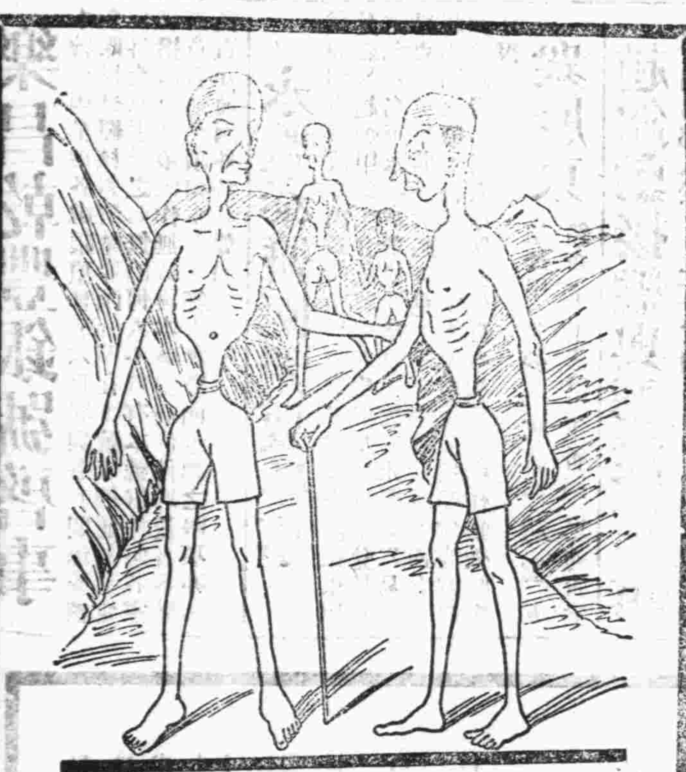

世有無腸之人乎

雖然山海經裏頭有這麼一段說『無腸之國在深目東其人長而無腸』云云但是誰又信他這是真的所以君苟不屬於無腸種族自是有腸自要間服清導丸使腸部潔淨康强以免腸管淤積病菌滋生而於此秋令爲尤要焉

清導丸性平效大潤腸導滯清火平肝愈便秘療頭疼治胆疾使皮膚光滑口氣芬芳防痢疾泄瀉減痔瘡痛苦　北平通州衙十八號朱君仰正來書云『前寄清導丸服後便順肝平邪火頓息且覺此丸性質和平不致峻瀉其聲譽之隆豈偶然哉』

各藥房均有出售或直向上海江西路四五一號韋廉士醫生藥局函購每瓶七角六瓶三元九角郵費不加郵票收用

韋廉士紅色清導丸　TRADE MARK　PINKETTES

電燈漫談

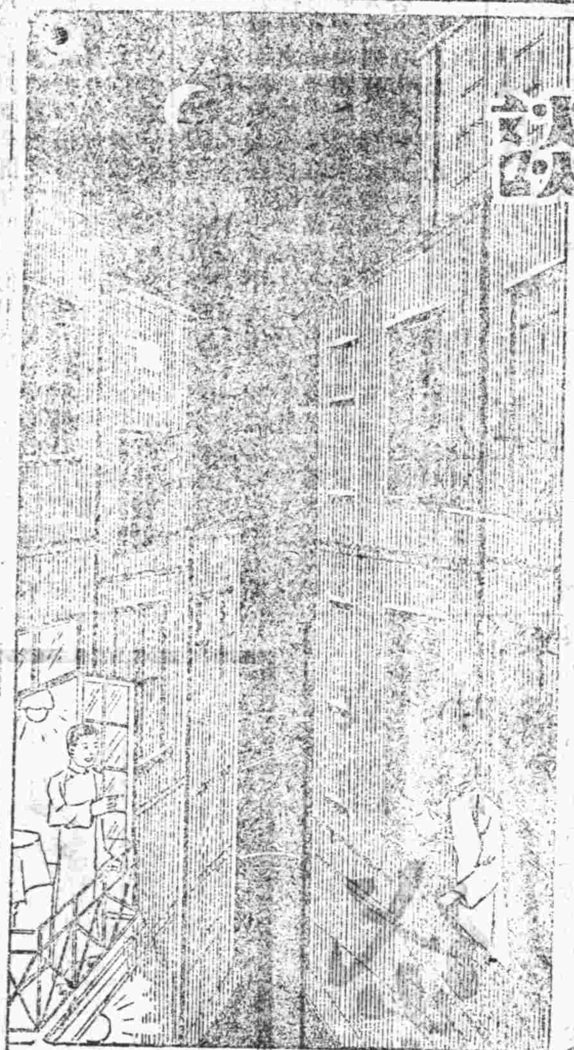

對門張先生處之燈泡。平素幽暗。今又告損壞。趙先生處。則光明如畫。終年皆然。因詑而問之。

趙君曰。此無他。君誤購雜牌電泡所致也。不特幽暗而易損壞。且於不知不覺中耗費許多電流。從今而後。凡購燈泡。請指定老牌亞司令可樂泡。則泡形美觀。燈絲粗短。耐用省電。久用不壞。泡價多費有限。而電省費無算。

購時請認明商標不聽店家用雜牌混售

上海　中和燈泡公司　總發行所

各電料店均有出售

請用
瑞典國出品
▷鳳凰牌◁
上等火柴

青島
總經理
亨利洋行
館陶路廿號電話三〇〇六

本市新聞

即墨官民電沈司令 挽留教導隊駐即

★沈氏覆電允予所請★

即墨李縣長及各機關團體 昨電沈司令 請求酌留教導隊暫緩離即 以資鎮懾 沈氏接電 爲保衛該縣治安 特復電准酌留教導隊以資防守 並允對即墨防務 負完全責任 茲採錄來往電報如次

即墨縣來電

青島沈司令鈞鑒 即墨毗連青島 關係重大 我公保衛地方爲懷 平時派隊駐防 自膠東事變發生以來 又加派部隊佈防邊境 人民安堵 鷄犬不驚 全邑人民 莫名感戴 日昨突來潰兵盤踞長直 豪鈞座派隊解決 地方蒙福 莫可言宣 刻下膠東問題解決命令尚未發表 我公以防衛沿海關係 調六七八等隊離即 地方人有心攀轅 未敢冒昧 値此內憂外患相繼而來 擬懇俯念地方治安 酌留教導隊暫緩離即 以資鎮懾 而防潰突 臨電不勝迫切之至 即墨縣長李家禾 暨各机關民衆仝叩多印

沈司令覆電

即墨縣李縣長並轉各机關及地方各團體公鑒 多電奉悉 敝軍駐防即墨以來 軍民相安 感情融洽 此次膠東事變 增派防軍均屬應盡職責 辱承電謝 感愧良深 頃調駐即陸隊一部回青 係因別有任務 自應酌留教導隊 以資防守 一俟魯局大定 再行調換 敝軍對於即墨防務 當負完全責任 決不使稍有疎虞 即希轉告民衆 一體安心爲盼 沈鴻烈多印 青島

海軍陸戰隊 將赴煙台協助治安

◎沈市長對記者之談話◎ ◎因駐烟海軍兵力單薄◎

膠東問題 已由中央派總部總參議蔣伯誠 廿一路總指揮張鈁調處 完全解決 在劉部調防之前 包圍掖縣及駐煙台等處之韓軍 先行撤退 所遺烟台龍口之防務 暫由海軍派隊維持治安 記者爲明瞭此事眞相起見 特于昨晨九時赴市府 訪沈市長 因沈氏未在市府 又轉赴青島俱樂部拜訪 當承接見 據沈談 海軍接防煙台 昨已接到軍政部何部長來電 惟稍有問題 尚須討論 一俟妥協 即派隊接防 又因駐煙台之海軍 兵力單薄 俟再由本市派陸戰隊若干 乘鎭海艦前往 大約于本月八日以前准可趕到 以便省軍撤退時維持該地秩序云云 茲將何部長(應欽)致沈市長電文錄次 (衛路)

關于解決膠東韓劉兩軍衝突事件 茲已規定辦法 分電照辦在案 頃奉蔣委員長電諭 煙台龍口防務重要 在第三路軍撤退後 第廿一師部隊未到達前 由海軍就近派隊維持該地治安等因 查第三路於十一月八日以前撤退 並由軍委會派蔣總參議伯誠兄在第三路軍 熊廳長哲民兄在廿一師司令部 高祕書凌百在煙台龍口 分別監視撤防 特電查照 屆時派隊接防 並盼見覆云 民言

冬防緊要事項 公安局已通告市民

—分保安與消防兩項—

本市公安局長余晉龢 以現屆冬防時期 爲保持冬防安寧 特將關於保安及消防事項 通告全市民衆 切實加以注意 茲將各事項探誌如下

△(甲)保安事項△

一 旅館客棧雜院窩棚以及男女傭工介紹所 對於來歷不明或攜帶軍火凶器贓物及反動之宣傳者 一律不准借住或藏匿 違者嚴懲 一 旅館客棧雜院窩棚以及男女傭工介紹所 凡發覺住宿人有刑法上重大犯罪之舉動者 應隨時報告公安局所 若隱而不報 既經査出 除依法懲辦外 並處知情人以應得之罰 一 管房人對於新戶租房 應詳詢其來歷 並須取得正式保結(鋪保或居住本市有眷屬之人保) 方准出租 一 管房人對於住戶之軌外行動 應切實注意 負相當之責任 一 家長對於幼年子弟 應隨時監督 不得有不良行爲 否則處以應得之罰

△(乙)消防事項△

一 販賣煤油火柴及花炮營業各商 須於存放處所 嚴加蓋藏 愼防遺火 以免危險 一 起火原因往往由烟筒發生障礙 以致起火成災 各戶須將烟筒修理適宜 勤加掃除 以防不測 一 設置爐灶 不得接近板壁及樓梯 如限於房屋構造 須於上下兩面墊以堅厚鐵板磚石等物 至少必須隔離一尺以上 一 紙烟餘燼 尤宜小心 一 無故不得燃放爆竹 如遇慶祝等事 應先請准該管局所 以便派警監視 一 電燈電線設有故障之時 宜用電話報告電燈公司派人修理 不得私行移動 免生危險 一 幼童耍火 最易發生危險 各該家長尤須格外注意嚴禁 一 搭蓋蓆棚板房 若非請准 一律嚴禁 一 夜間燈火 須格外小心 睡後不得燃點燈燭 並須與睡前查看爐灶有無餘燼 及易於引火之物 一 樓上住戶 倘發生火警 用水較爲困難 各宜自設水桶或水缸 常時儲水以備不虞 一 遇有火警發生 無論大小 均應立時報告消防組或警察分所 並詳述火警在某路某里某家幾號門牌 以便馳救而免延誤 但不得虛報干咎 (民言)

總理誕辰 中央宣傳部電市府 照國慶紀念辦理

不放假不召開民衆大會

本月十二日爲總理誕辰 每年各地均於是日召開民衆大會 以資追念 茲聞中央宣傳部昨電市府 謂頃奉中央黨務委員諭 本年十一月十二日總理誕辰紀念 因値國難期間 毋庸過事鋪張 關於紀念儀式 應依照本年國慶紀念例辦理 不放假 不召開民衆大會 惟須召集各界代表 舉行紀念會 除宣傳方面 已由本會另頒宣傳大綱指示外 特此電達 仰卽查照 聞市府准電後 已轉飭所屬遵照云 (新聞)

濟南地方法院 函公安局協緝陳鳳山

▲因刺殺張宗昌案迭傳未到

轟動一時之鄭繼成刺殺張宗昌案 迭誌前報 茲據警界消息 本市公安局昨接濟南地方法院函稱 受理陳鳳山殺人一案 經迭次拘傳 該被告人陳鳳山人終未到案 誠恐日久遠颺 除派警隨時查緝外 請通令所屬協緝云云 並附通緝書一紙 稱被告之罪犯行爲 爲九月三日在津浦路濟南站刺殺張宗昌 劉懷洲 劉清訓等 公安局准函後 當傳所屬一體協緝云 振

無賴張作連 誘拐王秋嫚

被公安六分局査獲 送至公安總局訊辦

李村區登瀛村 有婦人王王氏 年五十八歲 夫早故 膝下只二女 長女數年前嫁與九水某醫生爲妻 次女秋嫚 年十八歲 貌頗不惡 曾受初級教育 嗣因家中無人 遂在家幫助乃母料理家務 本年八月間 王王氏因患病 赴九水長女家療養 令次女秋嫚個人在家 至九月間 王王氏返回家中 不料秋曼已失所在 四出查訪 毫無着落 當卽報告公安第六分局請代查找 該分局巡官楊振聲 遂注意緝訪 而一月以來 未獲影跡 日前該巡官偶聞王秋曼 現在市內濰縣路泰興里十一號 姜福榮家藏匿 當卽帶警前往 果將秋曼查獲 遂帶回局中訊問 據供月前伊母赴伊姊家養病時 伊因被鄰居張作連誘姦 嗣與我同逃市內 居河南路高陞棧約八九日 該張作連復同我去上海住三日 伊態度鬼祟 似想將我賣於娼寮 事尙未成 我見勢不佳 遂逼他與我返回青島 仍住高陞棧內 約五六日 嗣又搬至濰縣路泰興里十一號姜福榮家 至於張作連現居何處 則不知情等語 嗣經該巡官派警長戴實鑑 積極探訪 始悉張作連現藏卽墨境內塔嶺曲學材家 當卽帶令警士前往 果將張作連查獲 帶局審訊 所供與王秋曼之供大致相同 該分局以張作連姦拐人女 有應得之罪 一併送公安總局訊辦云 (庸)

嗚謝盛德

吾貧民聚居辯土溝者六百餘戶 正日日啼飢號之不遑 不幸於本年十月十八日晚又重罹回祿之禍 燒三百餘家 損失七八萬元之多 貧民等遭此浩刧後 舉原有什物亦皆蕩然無遺 加之際此冬令 棲息無所 飢寒交迫 日不聊生 民等自思惟有束手待斃而已 焉有生路之望哉 幸蒙我市長沈公暨社會局長余公安局長各慈善家 親胞與爲懷 視民如傷 慷慨好施 熱心拯救災害 一發立卽蒞災區調查慰問 急謀善後 一面發給遷移費 於極貧民被災戶七元 未被災戶五元 暫遷貴州路以維現狀 一面由市府撥給辯土溝官地 使貧民有力者自行建屋居住 無力者由官廳另建平民房於四川路 以便極貧戶居住 此外宰畜公司社會局救濟院順德泉劉鳳鳴先生各施助每災戶洋二元一四角 萬字會施助各災民洋五角 統計每人得洋二元一角 大可以濟燃眉之急 敝代表等深知本市長官及諸大慈善家愛民心篤 謀之極而慮之切 不忍使災省餘生顛連無告 或出資以濟民難 或營屋以安民居 是誠援災民於水火而登諸衽席 也吾貧民受惠之餘 眞是銘感五中 惟自愧徒食洪麻 無力圖報 特將經過登諸報端 聊表謝忱於萬一 謹啓

四川路辯土溝同濟鼎新會代表

偶玉昌 劉忠林 王蓮和 紀培之 黃泰 薛和順
張聖範 于秀山 王安禮 沈蘭 陳羽舞 李長華
李鴻科 常守忠 傅清江 莊明陽 王金山 龐文義
崔照文 劉忠祥 趙作成 李盛有 賀淑清 鄒繼周
尹修周 馬仁月 荊廷貴 郝俊才 王金田 莊益修
徐福林 時守仁 李孝 盧憲堂 彭守眞 蔡樹禮
鮑亨臣

市立北平路婦女職業補習學校第一期招生

地址 北平路小學
班次 一班 人數 五十八
資格 具有高小程度或有同等學力者
年齡 十六歲以上五十歲以下 學費一概不收
課程 國文 刺繡 縫紉 編物造花 家事算術
上課時間 每日晚七時至九時
修業期間 六個月 開學日期 十一月一日午後七時
報名日期 自登報日起至十月三十日截止
報名地點及手續 每日午後一時至五時到培基小學報名 報名時須塡具保證書

公安局招領

發現地方	發現時期 月	發現時期 日	物品 名目	物品 數量
邱縣路	十	廿六	花生油	一小筒
長山路	十	廿六	接球手套	兩個
奉化路	十	二十	小木板片	一百片
湖北路	十	廿一	濰縣銅元票	一吊
	十	廿一	鈔洋	二角
	十	廿一	鈔票	一角
中山路	十	廿二	日記簿	一本
	十	廿二	新帆布鞋	一雙
公共汽車上	十	廿四	青布褲	一條
仝	仝	仝	竹烟袋	一隻
江蘇路	十	廿四	白山羊	一隻
堂邑路	十	廿五	鹿皮	一張
膠州路	十	廿五	錢票	十八張

遺失聲明

茲被竊自行車一輛 領有車牌第五四四二號 除已呈報公安局掛失外 特此登報聲明該車號牌作廢

吉房招租

茲有大學路新九號三層樓房一所 計大小十六七間外有汽車房下房 冷熱水管大飯間浴盆電鈴等物設備完全 如有願租者於每日十二時至二時下午五時至六時駕臨平原路十二號趙寓接洽卽安

購買市房

現擬購買市內鋪面房屋數所 價値以不出五萬元者爲最宜 欲賣者請賜接洽

萊蕪路新四十八號 東亞建築工程行啓 電話二一千八百〇七號

樂昌乾豐銀號啓事

本號前因整理各處賬項 曾於六月間與各有關係家核對賬目 已經核對清楚通函知照在本號未經通知另定對外交易手續之前 無論何人不持有本號信件向各家調撥賬目欵項概作無效 再本號寄發信件均蓋有本家圖章 若無此項圖章及未經本號通函承認之賬項亦不負責 除通函外 特此聲明

永豐泰醬園緊要啓事

爲聲明事 敝醬園因各股東無意前進 業經表決結束出兌 茲經趙煥甲先生介紹將全部生財及貨物出兌於趙銘勳君名下 永遠爲業 貨欵當交不欠 惟永豐泰爲易於結束起見 特將外欠賬亦兌與趙銘勳君收理 其內存之賬仍歸永豐泰自行清理 雙方立有讓渡接受字據爲證 關於永豐泰爲人担保責任 自登報日起概作無效 特再登報聲明

衆股東 趙煥甲 孫夢九 馬化三 趙雲五 銘修堂 王壽臣 王香圃 馬迪吉堂

趙銘勳接盤與讓渡緊要啓事

爲聲明事 鄙人於十月二十二日經趙煥甲君介紹接得永豐泰醬園全部生財一份 并該園外欠貨欵 雙方當有繕立讓渡與接受字據 俟因鄙人另有他就 急待離青不暇兼顧此事 復經趙煥甲先生介紹將所兌永豐泰全部生產及外欠原數出兌於泰豐號醬園 永遠爲業 其欵當交不欠 待後泰豐號生意與隆 財發萬貫 與鄙人無涉 此係兩相情願 除雙方立有讓渡字據外 合再登報聲明

青島泰豐號醬園接盤啓事

爲聲明接盤事 茲經趙煥甲先生介紹接得趙銘勳君所接受之永豐泰醬園全部生財及貨物等等 雙方立有讓渡及接受字據 惟趙銘勳君因有他就 急待離青 爲易結束起見 將接受永豐泰之外欠賬亦撥歸敝號接收 其欠人之債務仍歸永豐泰自行清理 除立讓渡接受字據外 合再登報聲明

青島滋陽路四十五號 泰豐號醬園謹啓

買賣房產啓事

茲有王希彭價買前田與三次郎在青島金口二路二號門牌房產一處 連同租地權一併讓渡於王希彭 所有除向日本駐青總領事館及中國青島市政府地方法院分別過戶登記等一切手續辦理完畢外 特再公同登報聲明 以資公鑒

賣主 前田與三次郎
買主 王希彭 仝啓

遺失聲明

敝人所有之青島雙蚨麵粉公司股票 計普甲字第七號一張 票面一千元 普丙字第五號至第十二號八張每張一百元 優丙字第七號至第八號二張每張一百元 因原票遺失 已向該公司掛號 此票無論落於何人之手 概作廢紙 特此聲明 漢記啓

張東浦謹啓

逕啓者 日前海關黃君之機汽脚踏車出彩 售賣敝人所買之二八七號幸中頭彩 已由海關俱樂部領得該車 一切手續概已清楚 再者敝人對於該項車輛素不諳習駕駛 倘有欲購用者 請駕至怡和洋行輪船部接洽可也

張東浦謹啓 十一月二日

膠海關監督公署稅務司布告 第三六三號

爲會銜布告事 査中華民國駐外領事館發給領事簽證貨單章程第九條奉令變更本關已於第三五五號布告在案 現又奉 政府令飭該條內載凡於民國二十一年十一月及十二月間由外洋裝運未經領有領事簽證單之貨 一物提貨人應向海關繳納關金十圓由關補發簽證單一節 茲改爲繳納關金五圓 其在民國二十二年一月一日以後由外洋起運者 仍須照納關金十五圓等因 奉此 自應遵照辦理 合行布告 仰各商人一體周知 此布

中華民國二十一年十一月一日
監督 袁思彥
稅務司 梅維亮

(注意)劈柴院綢緞便宜

本號特由江浙各省辦來最新式國產綢緞花樣繁多不及細載如蒙惠顧不勝歡迎

劈柴院西首路南 永德成綢莊謹白

哀豔小說 岱庵恨史出版

本書內容 泰山斗姆宮之艷跡 盡人咸知 類皆言之不詳○今由吳逑文先生○將其故友宋儀玉與岱菴後尼祥雲○一段香火因緣○編纂成書○其滿意處○引人入勝○其失意處○令人欲涕○情節哀艷○迥異尋常○實足喚醒宇內才子佳人○離台悲歡之幻夢○有裨於世道人心非淺○本書兼敘山東勝蹟又化○及外人欽仰孔聖之至意○均描寫曲當○固不僅作小說觀也○書中插畫豐富○印刷鮮明○文字雅馴○更爲特優之點○現在書已印就○海內各界人士○均以先覩爲快○惟書印無多○欲購請速○經售處○青島中華書局○世界書局○成文堂泉記○華昌大南紙印刷局○天興書局○成和堂書局○青島書店○定價八角七折出售○

小兒育應散

是兒科病的救星
價目 每包內二付 現大洋四角

婦女幸福湯

是婦女病特効藥
價目 每盒七日服用 現大洋二元

● 青島分銷處 ●
中山路 長春堂藥房
山西路 長春堂藥房

青島市農林事務所農場出售牛乳通告

奶品價目

品名	大號瓶(一立脫)	二號瓶(半立脫)	三號瓶(八英兩)	四號瓶(四英兩)
牛乳	二角四分	一角二分	七分	
山羊乳	三角四分	一角八分	一角	
乳皮	一元四角	七角	三角五分	一角八分
奶油	每磅一元二角 半磅六角			
包月	凡全月用乳者得打九折不足一月者仍論瓶收費			

訂用地點 本所號房 電話二三一三 李村農場 電話滄口二一四
送奶時間 每日 上午六點至八點 下午二點至五點

本所出售牛乳原有須預繳保證費辦法茲行免除且添置設備此後夏季亦照常送售以省手續而利公用

VERAMON Schering

凡拉蒙

凡拉蒙乃治療一切疼痛最合理想之製劑奏效神速而無流弊全世界著名醫師莫不異口同聲讚揚其功力之優越凡患頭痛牙痛月經痛等症者務必親自嘗試之

德國柏林先靈開爾邦製藥廠
駐華總經理 上海圓明園路十九號 先靈洋行
青島分經理 大成洋行

此双魚商標保證藥品良好

本市新聞二

教局通告各校 指導學生捐款助賑
—勸募既不拘鉅細— —方法尤不限一途—

本市各界在第四公園舉辦賑災游藝會 以資捐募賑款 已於二日起開始舉行 詳情已誌前報 茲悉教育局雷局長 以當此嚴冬將至 災民待賑孔亟 教育界亦當本民胞物與之懷 力事提倡 爰經通令全市各校 向學生說明賑災游藝會之宗旨 並勸令學生家長竭力贊助 踴躍輸將 以襄善舉 茲覓得原令文 照錄於下 爲訓令事 查本市各界爲急賑募捐 現已於中山路第四公園舉辦游藝會 開幕以來 各界人士熱心義舉 踴躍輸將 良以被難同胞 毀家喪產 値茲冬寒 凍餒交迫 凡屬國民罔不愴懷 倘非急賑賙資救濟 本局前奉市府訓令 業已由局及所屬各職員按成扣薪 彙繳助賑 惟各學校負有培養學生仁愛德性及提倡社會互助之責任 際此各界勸募急賑之時 教育界同人 應本民胞物與之精神 盡力提倡贊助 或以身作則 踴躍輸將 或指導學生節省消耗 彙集捐助 或由學生向家庭宣傳 赴會購品助欵 勸募既不拘鉅細 方法尤不限一途 總期使學生感於自救救人之義務 籍學校教育之效率及於社會家庭 集腋成裘 弘茲義舉 是所厚望 除分令外 合行令仰遵照 此令

公安局通告所屬 連絡車夫補助工作 如有報告事件善意接受

公安局長余晉龢 以本市之人力車夫 對該局補助工作 頗著成績 昨特通告所屬 對於車夫補助工作善意接受 以保連絡 而免隔閡 茲探錄原文於後 查本局自十九年春 對於人力車夫 施行補助本局工作訓練 將及兩年 統計此項補助工作次數 計一百三十餘起 按月平均約計五起 再綜別分類 不外乎救助人命 檢拾遺失物報局招領及幫助破案三種 均經本局隨案分別獎賞 似此情形 其明瞭車夫 確能藉資補助 以維治安 茲以冬防治安關係 爲策進此項工作進展起見 於十月二十五日招集車主及車夫把頭訓話 幷發交車夫須知一件 以便帶回轉發 或轉爲宣傳 惟事關補助工作 且車夫不分晝夜 偏於全市 用之得法 必收效果 更爲期統一連絡起見 合將本局策進車夫補助工作情形 通告區隊 詳切轉知所屬 仰體此意 如有車夫及其他人等密報案情 或檢拾呈招 或救助人民 或救護迷途小兒等等 到分局分駐所派出所報告時 務須善意接收 勿得有拒絕及不理情事 以保連絡 而免隔閡云 【勵】

高凌百返濟 乘昨晚一次車西上

國府秘書高凌百 連日在本市遊覽山水 舉凡市內外名勝區域 高氏皆已偏歷其境 茲悉高氏因濟南方面倘有要公 已於昨（二日）晚十時乘膠路一次車西上 臨時到站歡送者 有沈市長郭財政局長等數人云 【捷聞】

急賑遊藝會籃球賽 特增加女子組錦標
▲金城銀行捐助銀盾一坐

急賑遊藝會設有籃球投籃遊戲 爲大會遊藝中之別開生面者 故第一日作投籃遊戲者約有一百人之多 足見此種遊戲之興趣頗能動人 茲悉該會在最後一日舉行之投籃錦標賽原定一個錦標 不分男女 現因多數女生以女子與男子共同比賽 實力相差甚遠 故該會爲女界便利計 分男女兩組 原有上海銀行捐助之銀盃 即作爲男子組錦標 女子組錦標由金城銀行捐助銀盾一座 亦與男子組相等 該會至于第二第三所備之獎品 特函聘本市體育界之趙化程 谷源容 趙庶常 熊大綸 李滙霖 孫健菴 曹述志等七人爲錦標賽管理處負責人員 以資辦理云 青島

國貨運委會 捐物品助賑 沒收各商店之貨 全數撥贈遊藝會

本市國貨運動委員會 爲救濟災黎起見 特將該會國貨商場內各商店平日違犯審記規則被沒收之物品 全部備函送交本市救濟災民急賑游藝會售欵助賑

聚源號欠張執符款一案 地方法院已判決

本市天津路惠東藥房經理張執符 被濰縣路聚源號倒閉匯欵洋三千八百元一案 業經委任律師盛家良爲代理人 向青島地方法院提起訴訟 此案迭經傳審辯論終結 現始判決 茲將該院判決主文錄下 被告聚源號 應償還匯欵洋三千八百元及匯水洋五十七元 並本年九月一日起至償還日止 按月利一分二厘九毫給付利息 如聚源號無力償還 由王純一 趙明齋 冷珠山 冷珠結 福佑堂等連帶負責代爲償還 訴訟費用由被告負擔 【中】

昌樂縣府來青提土匪 昨早乘五次車解去

公安一分局前捕獲昌樂土匪劉錫桐 張鴻奎 牟四等三名一節 已見前報 茲悉昌樂縣府得訊 遂派第二區區長劉英俊 賫公函帶兵士二人來青 向公安局提解三匪回縣訊辦 昨（三日）早公安局將三匪交與劉區長 遂乘膠路五次車西去云 （捷聞）

莒縣人許同山 誤墜熱水池 遂致燙死

莒縣人許同山 年二十五歲 素在臺古路日商青島化學工業社作工 十月二十一日下午六時餘放工後 廠內工人羣赴水管前洗臉 該處水管靠近盛牛油之鐵鍋 鍋下有熱水池一所 滿貯熱水 深約丈餘 許同山由池旁經過 失足墮入池中 當時經工人救出 遍傷甚重 遂送往市立醫院救治 旋於二日下午身死 其家屬當報警所 轉請地方法院檢驗抬埋云 【勵】

牛商冷落 屠宰稅減收 往昔每月收七八萬 十月份僅收一萬餘

本市自九一八事變之後 牛商經營先後破產 所有徵收牛稅機關 亦大受影響 除牛照局首當其衝外 屬於市府財政局之屠宰征稅處 稅收亦行減少 聞該處以前每月收入約在七八萬或六七萬元不等 十月份總計 僅收一萬元有奇 實爲近數年來未見之現象云 【膠澳】

吳泰洪被竊 ▲失洋三百餘元 知人不知心

高密縣人吳泰洪 住莘縣路七十一號附十八戶 素在台東鎮商業市場 以說書爲業 近幾年來 頗有積蓄 每日吳赴東鎮說書時 家中即留其仁弟陳正明與其胞弟在家守門 前日下午一時吳之胞弟外出 回家時不見陳正明 並覺箱匣開啓 檢點財物 少存儲之洋三百五十元 始知被陳竊去 遂報警所請查緝云 【振】

社會局函公安局 調查各工廠 公安局飭屬照辦

社會局昨函公安局稱 逕啓者 本局擬編製青島市各業工廠一覽表 所有大小工廠 亟應調查 仰貴局轉飭各區調查見覆 以便按照地址前往調查等情 公安局准函後 當將工廠調查表及分業調查表 分發各區調查云 （勵）

日中將安藤 △定今日離青

日本中將安藤來青之言動 己詳誌前報 茲據日人消息 安藤已將各日校軍事訓練檢閱完畢 定乘今（四日）日出口之日光丸返日本云 【捷聞】

無法投遞電報

日期	號數	發報局名	收報人姓名住址
十一月二日	四九五	大連	青島泰源
十一月二日	五七六	大連	青島三八三七
十一月二日	六二一	大連	青島二八三七
十一月二日	六四四	上海	青島芝罘路源泰
十一月二日	六七八	濰縣	青島七〇二二

可樂地咖啡店廣告
地址 匯泉路四號　電話 四七三六號

敬啓者，敝店自開辦以來，已歷七載，深蒙各界諸君惠顧，曷勝感謝之至，敝店特爲便利顧主起見，茲於今春，將房屋重新建築，改爲二層大樓，業已竣工，自七月二日，照常營業，上下房間，非常寬大，空氣暢通，所有一切，俱勝向昔，且配成各種音樂，以助興趣，並由北地新請來之廚師，技藝非常精妙，無論何種點心飯食，及歐美大菜，無不精美適口、啤酒汽水，各種洋酒等等；應有俱備，爲早餐，午餐，晚餐，價目仍照舊章，若諸君請客定席，則價目更格外克己，請各界諸君駕臨一試，始知言之不謬也，可樂地咖啡店謹啓

聲明在先 今日 一批便宜狐皮男女袍甬到青了
接洽處天津路東華旅社三樓十六號 馬澤峯 電話二九六四號

真正狐腿男袍甬 每件售洋三十元
●百年不遇的◎好機會
犧牲血本 犧牲利益

▲新看創白宣言便知敝人之目的▼

創白宣言○敝人在濱江○開設細毛皮局三十餘年○用原料之真○手工之精○貨物之美○定價之廉○行銷中外○有口皆碑○三十年之精神○均在於此○所以全家生活○均賴於此○自去年我東北事變以後○日夜憂慮全家生活○無法解決○恐有庫倫之第二○特爲解決我全家生活起見○不惜重大犧牲○將敝號所存之貨○即狐腿狐胎狐脊猞猁男女袍甬○運至關內半數○共計三百餘件○不顧血本○減價出售○如不滿意者三日內保管退換○望祈　各界速臨購買○以免爲他人捷足先得也

四明樓遷移廣告

敬啓者 本號開設青島高密路中間歷廾餘年 專售柏木棺材 出賃喜白差 代紮彩棚松坊 定期不誤 久蒙各界惠顧 實深感激 茲爲擴充營業起見 原有房屋不敷應用 特於日前遷于博山路卅號新址 幷湊集大宗資本 一律更換最新式出賃貨物 以酬各界惠顧之雅意 恐未週知 特此敬告

博山路三十號 本樓主任謹啓 電話四五九三

實用汽車電學 汽車構造與修理
（最新）（出版）
李嘉會著 每冊實價一元五角 外埠郵費加一
函購請向本社接洽不通匯兌之處郵票代洋

以上二書各二百餘面，插圖百餘幅，詳述汽車各部之構造及原理，乃保管及修理，爲汽車學術中之空前著作；爲研究，服務，及自備汽車者所必讀，採作工校課本，亦甚適當。

上海塘山路八百十號 汽車研究社發行
代售處 四馬路現代書局 上海河南路文華美術圖書公司 青島中華書局 各省市大書局

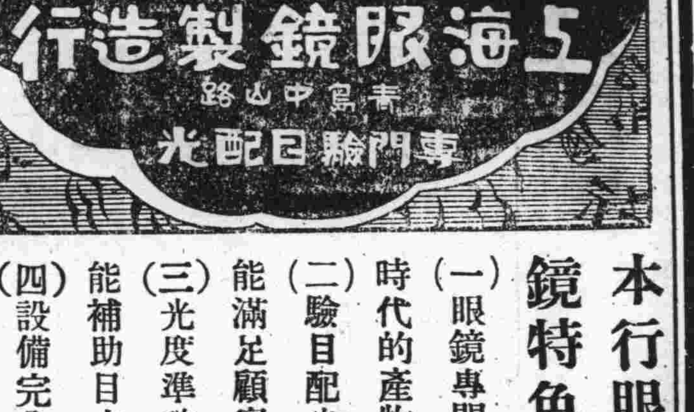

本行眼鏡特色
（一）眼鏡專門時代的產物
（二）驗目配光能滿足顧客
（三）光度準確能補助目力
（四）設備完全非他家可比

鳴謝名醫張永濤

啓者 鄙人在軍界服務多年 操勞過度 身患半身不遂 幸閱時報 敬悉張君醫術維精 特請張君療治 注射補血針貳打 服藥月餘 迄今行走如常 康健恢復 爲此敝親友等均邀張君診治內外各症 均獲痊癒 鄙人邀仝親友人等特贈張君大銀盾一坐 敬頌仁心仁術 留作紀念 並行登報敬謝 凡我各界男女同胞有患疾病者 速往問診 同享康健幸福 張君由天津醫科大學畢業 國民政府衛生部註册 學貫中西 歷充院長二十餘載 研究內外產婦小兒花柳皮膚耳鼻咽喉剖割眼牙等科二十餘年 均有心得 男子生殖器 女子月經白帶子宮病等更爲專門 內外各科均能限日痊癒 門診一元 出診二元 早八點至下午三點在寓侯診 逾時出診 急症隨請隨到 現寓青島天津路元善里二十號三層樓上便是

受惠人 周文波 張春源 李炳榮 王鶴齡 仝啓

介紹兒科名醫

侯君治生爲蓬萊望族 幼受先人之秘傳 專以推拿秘術醫治小兒諸病 施術穩妥 較之服藥針灸安全萬倍 不使患病小兒有絲毫痛苦 歷年以來 曾懸壺於福山煙台各地 活小兒無算 甚受當地人之讚許 今侯君因事路經青埠 經同人等再三挽留 始允在青施術開診 爲此方嬰兒所造福 特設治生兒科醫社於江寧路「河北路中市」十九號永德成寓內 專治小兒虛實寒熱驚瘋痰喘一切急難各症 實有起死回生之奇術 同人等以與侯君相處多年 知之有素 決不敢有半點爲君吹噓誇張 故願爲小兒有病者所介紹

介紹人 王律臣 張宣三 朱靜山 陳厚甫 于明齋 鮑庚之 李仁 梁子歧 徐錫三 董秀千 黃景漢 姜景雲 馬惠卿 曲濂溪

開彩聲明

逕啓者 敝工廠汽水獎彩定於十一月八號午前十時假座中山路國民大戲院當衆開彩 諸君倘有未兌換彩券者 請於十一月八號以前持向敝工廠兌換彩券 過期作廢 恐未週知 特此登報聲明

青島義興汽水工廠啓

德商魯麟洋行

本行經營進出口業有年 國內外各大埠設有分行多處專營：

建築材料部：各種鋼鐵材料如新式堅固鐵窗門等兼售上等大頁花素玻璃、

進口部：一切大小五金雜貨毛織品自行車紙張、鋼繩、機器、松香、火柴料等

西藥部：山東總經理著名「世昌老虎牌」及其他德國各大藥廠諸種靈藥馳名應效

食品部：經理各類威斯忌酒白蘭地酒以暨各種著名洋酒、兼售上等麵粉罐頭食物飲料等、

保險部：代理水火保險·保費格外克己·賠償手續非常迅速·

國內分行：上海，天津，廣州，香港，北平

青島本行：蘭山路十八號 電話 洋賬房三三七一號 華賬房三八五三號

鳴謝英商鷹星保險公司賠款迅速

逕啓者 敝號在雲南路一百一十八號門牌 於十月十四日被鄰居失愼延及遭災 幸事前向鷹星公司保有火險 出事後即蒙該公司派員前來將敝號之所損各物估驗 業已全數賠償 可見該公司信用卓著 辦事敏捷 賠款迅速 敝號領款之餘 特此登報申謝

德興盛木廠謹啓

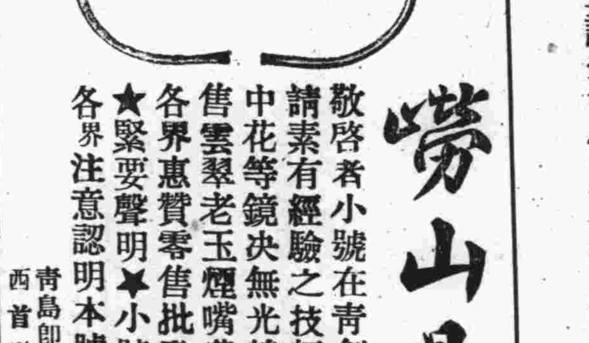

嶗山晶石眼鏡老店

敬啓者 小號在青創設三十餘載 專辦勞山各種晶石 久由平蘇聘請素有經驗之技師 加工製造各式眼鏡 力求改革 養目近視老少中花等鏡 決無光線不合之處 並修理舊鏡 以及中西金銀絲腿 兼售雲翠老玉煙嘴藏鑽等物 一概俱全 貨真價實 童叟無欺 早受各界惠贊 零售批發 價格從廉 倘蒙賜顧 無任歡迎之至 ★緊要聲明★小號原無分號 並代理處 屢有冒充小號名義者 請各界注意認明本號招牌仿單 庶不致誤

青島即墨路西首道北 三山誠眼鏡店謹白

新民印刷鑄字所啓事

本所爲圖印刷界發展起見 特向上洋購辦大宗機械 聘請專門技師 力求改良 各種新式花邊及英文字母 異常完備 自試辦以來 即蒙各界贊許 今欲擴張營業 因原地狹小不敷應用 特遷於膠州路門牌一〇六號 如蒙賜顧無任歡迎 電話五二一九九號

教授跳舞專門家
由哈爾濱來青

本校專門教授男女跳舞 舞術精良 富有經驗 欲學狐步舞)(華爾登氏舞 孛魯氏舞 探戈舞 卻爾斯登舞及單步舞 雙人舞 均用最新穎法教授 能使學者滿意 有志向學者 請至湖南路四十五號樓上便是 早十點至十二點 下午四點至十點

出租

德縣路一號 完美帶各式家俱之房屋出租 租價低廉 有合意者請至觀海路二十三號德國飯店詢問 電話三九五七號

園地出售

茲有園地一段 在李村中學對過馬路北邊 計官畝六畝餘 內有房屋數間及垣牆菓樹等 情願廉價出售 有欲購者 請向甯波路三十八號接洽可也

緊要啓事

劉竺勳患帶宿疾 與趙瑞亭結婚十載 診治而愈加沉重 不能生育 實難得雙親含飴之樂 因即情願大歸 與趙瑞亭願永遠脫離夫婦關係 而趙瑞亭亦以事出雙方情願 絕無致飭等情 遂即協議兩願離婚 離婚文件除雙方各執一紙外 茲再登報聲明

青島市工務局布告 第八號

爲布告事 照得本市自來水配水管 每年向分春秋兩季洗刷 現秋季已屆 亟應舉辦洗刷 以重飲料而維衛生 茲於十一月一日起 按照預定日程表 分別進行 所有洗刷水管地點 或停水十分鐘 或停水半小時不等 市民及用水機關不必驚異 路候片刻即可恢復原狀 若原定日程倘因進行障礙 少爲遲延變更 亦屬事所或有 並希各界諒察 合行開列預定日程表 布告周知 此布

計開

日期	地點
十一月一日	龍山路 安徽路 湖南路 江蘇路一帶
二日	廣西路 濰縣路 浙江路 中山路一帶
三日	中山路中段 濟寧路 肥城路 李村路一帶
四日	湖北路西段 天津路 中山路 曲阜路一帶
五日	廣西路 關山路 泰安路 蒙陰路一帶
六日	河南路北頭 濟南路 河北路 觀海山一帶
七日	膠州路 江蘇路北段 齊東路 萊蕪路一帶
八日	武定路 聊城路 清平路 吳淞路一帶
九日	堂邑路 館陶路 市場一帶
十日	廣饒路 陵縣路 甯波路一帶
十一日	恩縣路 長山路 商河路 綏遠路一帶
十二日	中山路北段 邱縣路 小港一帶
十三日	廣州路 莘縣路 四川路一帶
十四日	貴州路 費縣路 雲南路 東平路一帶
十五日	太平路 汶上路 貴州路單縣路城武路一帶
十六日	熱河路 無棣路 黃台路 大連路
十七日	章邱路 泰山路 遼甯路一帶
十八日	吉林路 遼甯路 普集路一帶
十九日	華陽路 青海路 昌樂路一帶
二十日	登州路 大學路 威海路 台東鎮一帶
廾一日	遼甯路 順興路 諸城路一帶
廾二日	太平路 萊陽路 金口路一帶
廾三日	魚山路 福山路 棲霞路 匯泉一帶
廾四日	新疆路及一二三四號碼頭一帶

中華民國二十一年十月二十九日　局長 邢契莘

大犧牲！續減價一千打

本藥房精製淸血化毒丸純用國藥製造而成因初至貴埠爲諸君試服起見前曾特別減價犧牲二千打蒙試服諸君感覽贊許時僅月餘而減價三千打現已銷售一空可見該藥之靈效名不虛傳敝藥房祇因限期已過未曾試服者均抱向隅之歎敝藥房因感諸君熱心提倡試服必定使人人都知此藥之靈效特再續減價一千打以備諸君試服特此登報聲明

注…意　本藥價目每打原價十二元若到敝藥房現欵分售者買一打送一打代理銷售者減價八扣祇限一月過期仍照原價外埠函購郵費照加

專治花柳聖藥

萬國紅十字會正會員醫廳考取醫士王金書精通男女老幼疑難各症曾傳八法神針服科七十二病又新發明屢試屢驗的淸血化毒丸會同西醫研究勝於注射又經官廳化驗無毒准予推銷此藥專治男女老幼楊梅疳瘡魚口便毒甚至升天爲地誤服輕粉水銀煅煉藥品以致斷嗣絕產傷筋入骨多年不愈並治五淋白濁纏綿風癧見怕毒等症輕者一盒重者二三盒即可消毒除根如不靈驗退藥還銀若娼妓每月服一盒尤能預防傳染梅毒本藥房爲普救染梅毒者起見歡迎各大藥房及洋廣雜貨商店代理此藥情願減價收費各商號如願經售者請函示膠縣保壽藥房接洽可也恐未週知特此敬告

總發行所山東膠縣城裏西門外打水巷保壽大藥房
分發處各省各埠各商號各藥房均爲出售
青島滄口總經理長生堂

經售處
青島山西路長春堂藥店　青島雲南路衛生堂藥房
青島鄒平路天寶通藥店　青島中山路長春堂德記藥店
台東鎮歲海路泰和堂藥店　台東鎮榮市路遼東大藥房
李村河北聚合號　滄口中興路宏濟大藥房
四方大馬路六合堂藥店　四方街子倖大藥房

大仁堂　久淋白濁丸

保好　證明　無效　退洋

此丸治淋神藥無論新久白濁下淋精糊馬口尿道刺痛小便頻數風毒邪熱便白淋血寒澀下注淋後偏墜虛淋老濁常年不斷凡淋病用過千方百藥治不好洗療注射不見效此丸只用一盒即愈百發百中每盒二元

消毒太王一掃丸

此丸效力非常之大凡是男女染毒之病發生軟硬下疳腫痛毒串骨筋痛老毒不淸淤毒不淨皮膚瘡癬一切新舊毒症遍治不好打針無效即服此丸其毒立從二便消出一掃淸完永遠除根每盒二元另有詳章此藥北京各界馳名實有特別效驗

婦女破血丹

此藥專治婦女經閉不通數月不見腹中積病左條右塊血聚成癖肚大成形血蠱癆症鬼邪胎病胎死腹內不下一切雜疾隱病凡婦女血水不見之病千方百藥治不好此丹只用一付其病立下重者三付百病化爲血水元氣不傷百試百驗每付三元

調經止帶丸

一盒保好無效退洋

婦女白帶久而最傷元氣月經因之不調百病因之而生面黃飢瘦飲食無味身時燒冷腰腿酸痛頭暈肚痛赤白帶下之症一盒保好常服延年每盒二元服法另有詳單每服四角

調經養血保眞丹

婦女常服永保平安　安胎種子坤中至寶

專治婦女經血不調月經前趕後錯經期腹疼血色不正病塊崩漏白帶下寒流白肚脹墜痛腰酸腿疼兩脅發脹胸隔滿悶嘔吐惡心貪涼淤血成病左條右塊氣短神虛頭暈頭疼四肢酸軟咳嗽痰喘氣血兩虧午後發燒作冷面黃飢瘦不思飲食日輕夜重自汗盜汗身體素弱胎前產後失調作病或姑娘經閉乾血癆症服此丸立服立效一切新舊經血不調百病皆治藥到病除常服此丸調經養血滋陰補虛安胎種子最稱女界實丹服法另有詳單每付三角半打壹元六角一打三元外埠函購加郵二角

青島分銷處

德祥盛：膠州路六號　萬春堂：高密路六十九號　福海藥房：黃島路中間十六號　德豐永：博山路中間路西六十三號

外埠函購加郵二角信寄濟南大仁堂

北京大仁堂大藥房開設　濟南小緯六路北口

介紹人

敝人膠縣楊瑞祥先患久淋不止又患偏墜睾丸漲大屢治不效今購服淸血化毒丸痊愈滌縣胡子珍之女身染淋濁帶症屢治不愈因報購服加引淸血化毒丸三盒即愈敝人等感此藥之靈驗特此介紹

徐守業　呂少年　李培德　楊秀玉　楊瑞祥　胡子珍　仝啓

返老還童　扶陽聖藥　德國　育興賓固本片

此片乃採自植物提其精液復經消毒滅菌手續加以珍貴藥料配製成片故其效力可靠藥質純淨功能滋陰健陽久已馳名歐西各國專治先後天虧損腎部失能精竭陽痿夢遺早洩老年精衰少年早婚房事無力舉而不堅見色即洩一切隱憂暗病服此片後精力充足返老還童靈驗無比惟冒牌甚多顧者必須認明『德國怡克寧大藥廠育興賓固本片』以防假冒

▲……每盒大洋二元……▼

德國怡克寧　淋濁敵藥片

凡五淋白濁急性慢性新久淋濁或婦女白帶保能根本治療永不復發功效確切服藥一日痛止三日濁淸七日斷根購者必須認明德國怡克寧淋濁敵藥片以杜假冒　每瓶現大洋一元五角

一星牌　頭痛牙疼頭痛藥

主治百般頭痛一切牙痛不論男女老幼以及婦女行經之頭痛牙痛等症有服後三分鐘止痛之特效百發百中每袋洋三角

▲購者必須認明一星牌以防假冒▼

香港天壽堂　姑娘丸

治婦女經期不調血色不正或多或少或前或後遠近閉赤白帶白淫子宮寒冷一切暗病久年不育服之卸病種子百發百中每盒一元

海狗鞭　健腎丸

治療男子腎虧陽痿房事不舉不固精冷遺精早洩之嗣腰膝酸軟一切腎虧服之健腎培元老少咸宜功効偉大每盒一元五角

一星牌　拔毛藥

男子兩腮鬍髭女人腋毛髮低胸手毛等三分鐘化淨百發百中每盒大洋一元購者切記一星牌函購均加郵力二角信否前失落不負責函購信寄天津小站大東藥房中國內村欵須用掛號

總發行　天津小站　大東藥行

經售處　青島金鄉路太和春　黃島路十六號福海藥房　博山路六十三號德豐永　濟南商埠二大馬路小緯六路大仁堂藥房

百揆忌烟露

此藥不吐不瀉不塞不燥凡春秋冬四季服之均甚相宜準能頂癮準無痛苦準能忌好無論白面癮阿片癮嗎啡癮巴比那兒癮保管特別有效決無不能離藥之患也每瓶二元

健腦養神　腦益新

專治神經衰弱例如失眠健忘精神恍惚遇事心跳肋間痛疼噩夢驚懼四肢痲痺痙攣癡呆頭痛頭痛等症服之管保有效每瓶二元

百揆　家庭胃散

統治飯後膨悶脹飽胸腹痛疼飲食不進噁心嘔吐小兒每食腹內積塊大便不順胸腹膈絕等或每當宴會多飲多食胸腹不安服此藥一匙五分鐘立見功效每盒洋五角

疙痘素

專治男女面上一切疙疸及酒刺等爲治疙疸之特效藥每瓶四角

外埠函購加郵力二角　信寄天津小站大東西藥公司

總發行　天津小站　大東西藥公司

青島代理　福海大藥房　黃島路十六號　太和春　金鄉路　德豐永　博山路

美育麟

美育麟聖藥爲德國醫學神良氏博士。提採貴藥品苦心研究。並參合近人體質。配合而成。故發行以來。屢經試驗。有投必效。可證者。有發育不全勢將成痨之童子。得之則肌肉重生。體格發達。有年壯銳力思慮傷神之靑年。得之則精神復長。氣色倍佳。有色慾過度生殖無能之丈夫。得之則腎部漸强。强精種子。有氣血已衰形神俱疲之老年。得之則補血益氣。添精生力。他如女子生育不能衰弱多病。亦無不宜。功參造化藥力回天。及時。進補。其功不淺。

主治

腎經虧損。氣血兩虛。酒過色度。夢遺滑精。
年老精衰。性慾減退。精衰陽痿。子嗣艱難。
青年早婚。手淫斲喪。精關不固。房事早洩。
腰腿痛酸。耳鳴眼花。房事過度。神精衰弱。
先天不足。後天失調。思慮過多。記憶不健。
飲食減少。夜不安眠。

每瓶大洋五元　每料四盒大洋十八元

總發行所　神良氏藥廠監製

山東總代理　青島天津路支店　青島村[illegible]總店　神州大藥房

青島柏林醫院廣告

本院專聘素有經驗醫師，分科診治疑難各症，并備有各等病室，光線空氣，俱合衛生，其他優點不及備載

▲主治科目　外科　內科　皮膚花柳科　產婦科　小兒科　眼科　耳鼻咽喉科　電氣光線特別療治　各種注射療法　以及預防血清　預防注射　新法戒煙　無不俱備

▲本院爲體恤貧乏起見每日施診二小時自上午八時至十時（星期午後停診）

▲診治時間　上午八時至十二時　下午二時至六時　出診隨請隨到　急診隨到隨診不分晝夜

院長　張濟卿　副院長　劉信齋　醫師　孫德一

院址肥城路三十號　電話三三九九號

本院特請王緒貞女醫師專任產婦科　診療常川住院應診便利　并另備診察室以便婦女就診收生另有規例凡欲延請者　可先來院接洽一經預約隨請隨到

青島强初醫院廣告

敬啓者敝院開幕以來對於醫療器械之設備病室之淸潔看護之訓練無時不力求完善以謀患者之便利近復添置X光線人工太陽燈透熱電機及其他電療器具應有盡有更用新法戒除鴉片嗎啡等癮限期出院毫無痛苦歡迎各機關工廠商號訂立長年合同減價收費茲將診療科目等項列後

▲治療科目▼　外科內科皮膚花柳科眼科耳鼻咽喉科婦科產科小兒科

▲診療時間▼　每日上午八時至十二時下午二時至六時星期日下午停診急症不在此限隨請隨到

▲收費簡章▼　病室共分四等每日由二元五角至八元服藥飯食在內　出診市內五元市外酌加夜間加倍掛號費初診一元復診免收

院長　薛健　醫師　魏成志　院址　湖北路二十八號　電話　三六六〇　五〇〇四號

壽康醫院開幕預告

敬啓者鄙人業醫十有餘載歷任膠濟鐵路醫院醫官外科主任院長暨本市強初醫院副院長等職現因青埠醫院雖已林立而內容完備者尚難多覯爲謀患者便利起見特集厚資於湖北路東首四十號設立壽康醫院一切設備務求完美不日即將開幕在未開幕以前每日上午九時至十二時暫行診病三小時恐未週知特此預告

院長　丁介眉　謹啓

院址湖北路東首四十號　電話五二三二號

青島中久醫院廣告

△治療科目▽　內科小兒科產婦科外科花柳皮膚科耳鼻咽喉科眼科等

△診療時間▽　每日上午八時至下午六時止急症隨到隨診

△病室設備▽　本院特備整潔夜室專供養病之用

△新法戒烟▽　鴉片嗎啡海洛英等癮戒除迅速毫無痛苦

△種　痘▽　本院特由滬購備痘苗專供秋季種痘之用

△預防傷寒▽　查秋季天氣不正傷寒易於流行　本市已屢見不鮮　本院有見於此特備大批傷寒血淸專供預防注射之用願免斯疫望即早來

△產婦專科▽　本院特聘吳國珍女醫師專門產婦科

地址江蘇路北口新十二號　電話三八九四號

德國　DKW　機器脚踏車　DKW

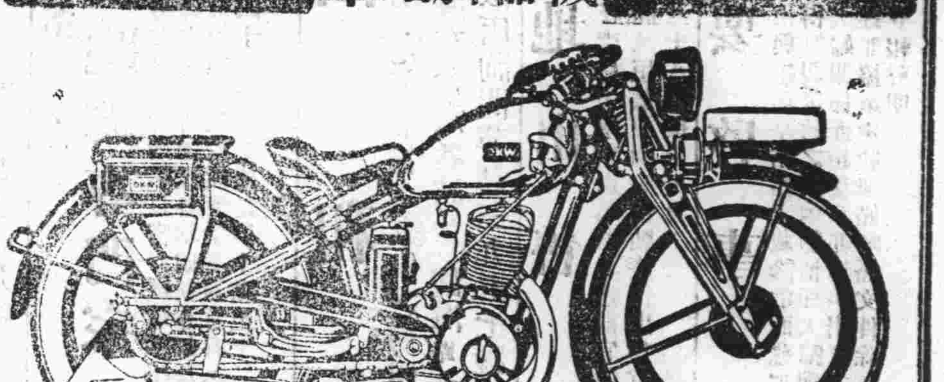

新的DKW機器脚踏車到了

——二百號華麗式四匹淨馬力——

帶球式喇叭者售洋八百元

帶電器喇叭者售洋八百五十元

訂有分期付款法承詢卽答

說明樣本函索卽寄

總經理　美最時洋行汽車部啓　冠縣路六十四號　電話二一八三八號

青島中國實業銀行儲蓄部

每月存洋叁元壹角柒分　滿十二年可得洋壹仟元正

印有詳章承索卽寄

行址中山路廿八號　電話二九〇八　三五三九號

良醫良相濟世　功同良相　金匾一架　聊表謝意

同人等或因身染沈疴或因親屬患病迭經延請良醫王景韓先生診治無不藥到病除以纏綿床褥之苦一旦霍然不惟身體上痛苦解除而精神上之痛快更增無限先生眞良醫也良醫濟世功同良相然良醫不易得而庸醫則到處皆是剝斲正氣引入膏肓采薪之憂因以不起推源禍始誰生厲堦同人等既幸良醫之巧遇又恐他人之誤入歧途是以商求莒縣莊太史公敬書功同良相四字製成金匾一架擇吉恭送河北路德生大藥房非求爲先生榮庶可使本市延醫之人知所取舍並以作紀念而伸同人等之謝意焉本市士女希共察之

義泰祥　魯紹田　欒岐山　愼餘齋　楊會庭　珍記號　盛發永　王石齋　王珍卿
義發東　蘭荊山　李光和　永德成　王律臣　王欽齋　楊玉亭　吳潤生　楊玉堂　謹啓

萬國儲蓄會

十一月十五號開標通告

本會定於十一月十五號在上海總會舉行開標凡欲新入會者於本月十四日以前在辦公時間內到會付款認會本月十五號開標即有中奬希望有志儲蓄者速來入會

第一特奬　五萬元

第二特奬　將超過七千五百元

滿期如數還本並有紅利分配

詳章函索卽寄

青島館陶路二號　山東總分會　萬國儲蓄會啓

欲使男女容顏美麗身體強健者 請喝本舍自製之牛奶山羊奶

滋養豐富 氣味醇厚
清潔衛生 價廉物美

冬季大減價

自晨五時起至晚六時止 一日兩次 發送不誤

電話 三〇〇四號 三〇三六

青島牛奶舍 堂邑路三十六號

新盛泰皮靴廠

特製新式彈簧皮鞋

中山路 電話二九八八

價廉味美

中國山東烟公司出品

泰山牌香煙 老虎牌香煙

地址：大港一路 電話：三三三一

X光綫齒科外科

鈴木齒科醫院

青島觀海一路二十號 電話二〇四三番

各大百貨商店 洋廣貨店 香粉店 雜貨舖 及各大藥房均有出售

明星 花露香水

超越凡百化粧品之上 除能鮮臭止汗辟瘟瘦之外 兼治一切皮膚病 為人人所必需

招請全國特約經理及代理處 利益優厚 另有詳章函索即寄

上海四馬路 中西大藥房發行

(青島)李村路天津路 神州大藥房總經理批發處

Fissan-Pra!eparate

夏令必備之一

飛生

預防及治療皮膚病之妙劑 藥力從皮膚完全吸收

皮膚病之難治。自來所知。蓋其症狀千變萬化。而又往往搔癢。令人難忍。分泌穢液。使人厭惡。且致輾轉傳染。遺害愈廣。且烈性藥物。往往反足以促進浸潤。分泌增加。分泌。蓋以不堪刺激也。故首要之策。莫過於吸收分泌。制止搔癢。然後可以收消炎殺菌之效。而達治愈之域。然舉凡一切皮膚病藥。均多缺點。故令醫師視治皮膚病為畏途。其實均由所用藥物之效力不良所致也。惟最新發明「飛生」毫無副作用。毫無缺點。其吸收分泌制止搔癢之功效。優越異常。洵為皮膚病藥中之異軍特起者。飛生之基礎。乃係乳蛋白質。其主要成分為礦基性硅化弗。全部顆粒極細。對於皮膚絕無刺激。其中絕不含凡士林斯的林等工業用品及一切脂肪類。其高貴可知。其特性能多量吸收分泌產物。制止搔癢。定痛消炎。其色純白。氣息芬芳。非特足為治疾保健之顧問。亦可為香妝妙品也。

【1】飛生創傷小孩粉。治各種急性皮膚炎症。不論其病因何在者。已有滲出液或尚未有分泌物滲出者。各種擦傷。蓐瘡。及創傷。各種原因之慢性濕疹。定型性下腿潰瘍。陰門疾患。作乾性撒布料。一切創傷發作時。全身按摩用。小孩痱子。熱癤。水疱瘡。以及一切小孩皮膚病。

【2】飛生汗粉。治一切多汗症。如手汗腳汗腋窩汗多等。因必須使其多量均被吸收。用此飛生汗粉最妙。蓋其特性能吸收極多量之水液也。又如婦女帶下諸症。多流穢水。亦以常用飛生汗粉。均可用之。必見功效。

【3】飛生香皂。此係最優良之浴皂。不論成人小孩均可用之。如患濕疹脂漏鱗屑乾癬痒疹及皮膚感應銳敏之人。最合用此香皂。因其基礎為乳蛋白質所成。絕無纖微刺激也。尤當常以此皂洗濯頭部。又下腿潰瘍之污染不堪者。各種創傷及角膜肥大症。均可以此香皂之濃水溶液。作濕道罨敷之用。

尚有其製品不及備載 說明書函索即寄

中國總經理 德商禮和洋行 吳淞路十三號

禮和洋行 吳淞路十三號 電話三四〇七

德國格貝拉麥廠製造電力摩托機

本行新由德國運到最新式電力摩託機多種 自四匹半馬力至十五匹馬力 均有現貨 用電極省 運轉靈快 最合工廠家之用 價格從廉 如蒙惠顧 無任歡迎

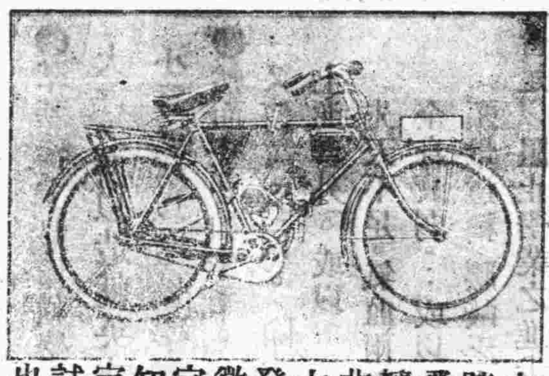

本行新到雙輪腳踏汽車 既能用汽飛馳 亦可以足踏 轉一當二用 便利非常 此機係鷹牌大飛輪製造廠所發明 其優點如何 徵之鷹牌飛輪之完美無缺可想而知 茲為創銷起見 定價低廉 諸君一試方知言之非虛也

山東總經理 德商大成洋行啓 青島館陶路 電話二一六七號

汽車行一覽表

行名	電話	行址
永泰和	二〇七三 二六四四 二五七四	湖北路十二號
美達	三四四四 四四三〇	河南路七十八號
大美	四三七五 四三三三	市場一路卅九號
公德和記	四三〇二	肥城五十四號

大連汽船會社輪船進出口廣告

大連行
大連丸 十一月四日午後一時入 午後五時出
奉天丸 十一月四日午後一時入 後五時出

上海行
奉天丸 十一月一日午前七時入 十時出
大連丸 十一月五日午前七時入 正午出

芝罘 天津行
天津丸 十一月六日午前九時入 午後五時出
天津丸 十月三十一日前八時入口 午後十一時出

青島廣東路門牌廿二號 大連汽船會社啓 電話 二五六三號 二一三六號 二七二七號

大連阿波汽船出帆廣告

大連 芝罘 威海

第十六號 ◉共同丸 十一月三日午前入 十一月五日正午出
第廿一號 ◉共同丸 十一月二日午前入 十一月四日正午出

代理客票營業處 阿波共同汽船會社 邱縣路二十二號 電話 二五四二 二四四三

律師李漢受任濟南成豐麵粉有限公司常年法律顧問

本律師茲受任成豐麵粉公司委託為常年法律顧問 嗣後如有侵害該公司名譽財產及其他一切法益者 本律師自當依法盡保障之責 特此通告 事務所青島江寧路新四號 電話四三三三二

協蚨祥綢緞皮貨局

新由上海運到各式摩登衣料

錦地綢 富華綢 喬雁綢 幸福綢 雁翎綢 摩登綢

各口粗細皮貨 取價特別從廉

青島濰縣路廿二號

電話 綢緞部三二三九號 批發部四二二七號

淋濁除根 伊爾天 淋濁

安渡聖藥 暈船甯

惠東藥房醫院

治療科目 外科 內科 眼科 皮膚科 花柳科 產婦科 小兒科 耳鼻喉科 畸形科

天津路二十四號 電話三九九四號

診治時間 門診隨到隨診 出診隨請隨到 出診五元 夜深加倍

白松聖藥 止咳漿

胃腸病藥 胃強靈

強國先強身

救國之道先須強身 強身之法必須練習身體 呼吸新鮮空氣 常服司各脫乳白鰵魚肝油 有此三者 始能長成健康之體 故青年時代應鄭重注意強身補品 則他日成一健全良好之國民矣

購者請認明漁夫商標

各大藥房均有出售

各地新聞

平市將組織中華田徑賽隊
準備參加本屆遠東運動會

北平通訊 滬白虹田徑隊北上遠征 因受津濟不能比賽之影響 改明春來平

平訊 記者爲探詢遠東隊近 特於昨晨十時往市府訪領隊王蘭 晤談約一小時 多關於田徑賽方面消息 茲將談話分述於左 白虹隊爲觀摩技藝聯絡感情起見 特定於十一月中旬 出征首都 濟南 天津 北平各地 據確訊該隊因受津濟不能比賽之影響 遂延期改明春來平 惟外間傳謂將以北平隊及遼寧隊 與之對抗一說 與事實稍有不符 白虹爲滬上私人所組之隊 以審量言 自無以省市代表隊與其比賽之理 若遼東震實與其作三角賽 似有可能 再遼東田徑賽隊 鄉過長久之練習 準備參加明年雙十節在南京舉行之全國運動會 並擬籌款於明年遠征津魯等地 現遼當方面以前之選手陸續來平聚集 將繼續努力練習 如短距離劉長春 五項梁德彰 中距離姜雲龍等 巳擬長久居平 故敝人與張齡佳 劉長春 司徒光 吳雲龍等有鑒於斯 擬於最近兩日內假西單英材咖啡社 請本市燕大 中大 師大 清華 輔仁 民大 女院 匯文 育英 翊教 女一中 私立華中 大同等校負責 舉行談話會 商議組織北平中華田徑隊 因本屆遠東會已定後年在馬尼拉舉行 須極早準備 上海中華田徑賽隊爲江南隊白虹隊及各校精華所組成 其入隊資格不拘 每日練習不得間斷 以備雪上屆大會僅獲一分之恥 惟入隊後 不得從事他種運動 恐防礙其發展速度 佔大之北平市內 竟無適當之田徑賽場 練習極感困難 近承周市長擬將前內公安局運動場（消防足球場）外圈修築跑道跳坑 以便練習 實亦一佳音也

乂訊 獲得十六屆華北運動會短跑冠軍劉長春氏 在汴時某君曾約其赴滬做事 惟因該地環境惡劣 劉已謝絕 現劉供職市府 擔任視察員 業於上星期五到任 俾得保持其業餘資格

上海舉行賑災籃球比賽
青光對江灣參加表演

上海通訊 上海賑災籃球比賽 於二日晚假中華籃球房開幕 至十一月五日(星期六)閉幕 爲期四天 入座劵三千張 已由經濟委員會監印 向各校推銷 其比賽程序如左(青光對江灣隔日加入表演)

▲上海賑災籃球比賽程序

(大學組)約翰大學 同濟大學 持志大學 大同大學

約翰—同濟 持志—大同 決賽

(中學組)約翰附中 復旦實中 南洋高商 華僑中學 華華中學 正風中學 育青中學 泉漳中學

約翰—華華 華僑—正風 複賽 高商—育青 復實—泉漳 複賽 決賽

(女子組)兩江女體 江南體校 東南女體 崇德女校

兩江—江南 東南—崇德 決賽

▲各隊比賽日期

時間	隊名	組別
十一月二日(星期三)		
下午五—六	約翰對華華	中學組
六—七	華僑對正風	中學組
七—八	兩江對江南	女子組
八—九	約翰對同濟	大學組
十一月三日(星期四)		
下午五—六	高商對育青	中學組
六—七	復實對泉漳	中學組
七—八	東南對崇德	女子組
八—九	持志對大同	大學組
十一月四日(星期五)		
下午六—七	中學組(複賽)	
七—八	中學組(複賽)	
八—九	大學組(決賽)	
十一月五日(星期六)		
下午七—八	中學組(決賽)	
八—九	女子組(決賽)	

總稅務司梅樂和
將過青返滬

上海通訊 總稅務司梅樂和 於上星期六 赴平津等處視察後 本擬於前星期二回滬 嗣因事延遲 昨據總稅務司署消息 梅氏將於日內由北方赴青島視察 然後來滬 至報載日領爲撫順煤稅問題 已提出書面抗議 並無其事 日使館僅於兩星期前派一等秘書掘內 前往該處 作一度之口頭抗議 當即被拒 餘未見日方有任何舉動 查撫順煤於一九零二年 中日大連海關協定中規定 以生產品許其運銷於內地 而不收人口稅 然入口時均以我國海關當局所發給之證明書及出口稅執照爲憑 自東北被日人所強佔 東北海關 實行封鎖 改定移地收稅後 撫順煤之入口 遂不能再持我國海關當局所發之證明書等爲憑 而改持僞國所發僞照 仍照常向內地運銷 海關方面 以我國不承認僞國問題 故只能以廢紙視之 同時因奸商多運輸日煤 執僞國證明書來華推銷 海關方面 無法辯明此種煤是否土產品 故對於凡在中國海關所發證明書者 均不能認爲係土產品一律徵收入口稅關金〇八九兩 日方雖欲藉口一九零二年協定抗議 亦不可得 外傳係因一九二零年商約等情 全非事實云

濰縣關商埠
正在規劃中

濰縣通訊 本縣地處省垣中部 物產豐富 居民殷實 扼膠濟鐵路之中心 東至青島 西達濟南 又有烟濰汽車起點於此 可直達烟台 交通極爲便利 因之工商事業 日益發達 昔於清光緒三十年巳擬將本縣開闢商埠 但以數十年來 變亂相循 該項計劃迄未實現 今者本縣當局 以商業逐漸興盛 關於商埠之開闢 大有急不容緩之勢 對於各種建築 亟應預先規劃 以免參差不齊 當經縣府第十次縣政會議議決 先行勘定經緯路線 以便從事各種建築 井由公安局 建設局 縣商會 會同勘定 具報核奪 日前由建設局長翁惕 公安局李科長 及商會代表 建設局技術員等數人 出發察勘 聞已勘定商埠區域 北起縣城 南至車站 西至五道廟 東迄汙河崖 以白浪河兩岸爲商業區 以汙河西岸爲工業區 現已呈報縣政府核奪 將來商埠開就 濰縣工商事業 當更有繁榮之希望云

包車夫參加運動
三千米獲第二 所得獎品頗多

蕪湖通信 省立蕪湖民衆教育館 於二十三日舉行蕪湖民衆運動會 各男女學生 中央軍校駐蕪教導隊 海關以及各機關團體業餘人員之參加者男子八十七人 女子二十四人 除鐵餅，八百米，跳高三項造成安徽新紀錄外 其餘成績平平 三千米賽跑爲包車夫郭宗發加入 獲第二名 各界爲普及體育起見 頗爲稱許 所得獎品亦頗多 茲紀男女田徑賽各項第一名及其成績於下 男子組百米陳文標 時間十二秒二 鐵球沈維善成績九米八二 跳遠胡德文成績五米五七(安徽省新紀錄) 八百米李揚清時間二分二秒五二(安徽省新紀錄) 鐵餅李揚清成績二四米三三·跳高胡德文成績一米五九(安徽省新紀錄) 三千米李竹功時間十二分五七 女子組五十米王保清時間八秒六 鉛球鄧國華成績六米五三 百米生保清時間十七秒 跳遠李竹仙成績三米四五

衛生大綱
調節飲食 注意大便

善衛生者，飲食有定，大便有時，此蓋循環出入，勿使留積，於是消化有序，營養得宜，自然却病長壽，克享大年矣，**活胃錠** 專助消化，健脾胃。去積滯，通大便，開胃口，增飲食，性最溫和，功極妥速，弱者服之，得轉强壯，病者服之，得保無恙，而一般人服之，皆得以日進康健，至於『胃呆』『腹脹』『氣悶』『積滯』『噯嗝』『作酸』『嘔吐』『肝胃氣痛』等症，則活胃錠尤爲對症良藥

▲每瓶大洋壹元正

神良氏藥廠出品

青島李村路總店 天津路支店 神州大藥房經售

讀書何用 如何成功？

●莘莘學子。鼓篋就學。其旨趣果何在哉 大言之所以造就英才。爲國家効力。小言之所以增長學識。爲謀生準備。●然而學者如牛毛。成者僅麟角。此又何故。曰。除少數好事荒嬉不圖上進者外。或以先天不足。氣血兩虧。萎靡不振。全身衰弱。：或以：。用功過度。頭暈遺精。腰酸乏力。記憶不强。皆足以阻止學業之進步－即使學有所成。他日。身體多病。：：：：：：：

雖有學問．等於無用

學者諸君。欲謀身心常健。學業猛進。請速購，：：：：：：：：

神艮氏養生血

此藥功能。補腦益血，增加記憶 安神固精。强壯筋骨。消除百病 一經試服。弱者轉强。强者更健 研究學業。可以事半功倍 置身社會。可以無往不利

▲每小瓶一元二角半 ▲大瓶二元二角半

神良氏藥廠出品

總經理青島神州大藥房 李村路總店。天津路支店。

濟南經理緯五路神州大藥房

福祿壽大戲院
THEATRE

明天！明天！明天！

恐怖空氣籠罩全青島能使人人相顧失色

科學怪人

半人半鬼 萬分恐怖 僵屍復活 異常可怕

科學怪人說：「明天我就出現了！」

膽小朋友 恕不招待 膽大兒童 一樣歡迎

山東大戲院

時間：兩點鐘起 十一點止 每天五場

價目：樓下四角 樓上六角 一元

三日起映 美國寰球公司打破全美紀錄的足球戰有聲片

真正業餘運動員十餘人合演

抱不曲不折之精神奮鬭到底

最後勝利
又名：『勃克勝利』

具再卽再厲的勇氣努力取勝

本院特以重金租來鼓勵本市運動人員努力圖進希於來年華北運動會上佔有莫大之光榮！

此片述一少年本爲一運動健將惟因一度比賽未能獲勝致聲名盡毀幸並不因此稍餒仍奮圖前進至最後之機會出場比賽努力加油獲得最後勝利此片並將運動員之素養及人格盡力描寫而如球術比賽之方法及其技巧更多攝取實爲有功運動教育之名片

勇毅慷慨 智義仁俠

一個答案

蓉仲

某雜說云．四人醵飲．各言己志．一曰．願發財．因世上無論何事何物．只要有錢．卽能買來．一曰願爲仙．因發財誠好．但終有死時．死則萬貫家財．皆拿不去．祇要變成不死神仙．任何事物．皆可常保．一曰願遊歷繁華勝地．擴眼界．因財既不能死後仍得．仙亦不是凡人所望．皆癡心妄想．不若一遊繁華勝地．他人珍奇．在我目中．遊行自如．過眼不留．與神仙正同．第四人曰．諸君所言皆合．己將鄙人志願．代爲說出．且鄙人心中．三者皆割捨不得．鄙人願全括而有．可吟詩兩句．以代表之．詩曰．「腰纏十萬貫．騎鶴下揚州」．後之詠此詩者．亦笑人心之不知足耳．及萬辦不到的奢望耳．但有超過此三者萬倍．包括此三者十足的一件事．何以若輩言志者．竟沒想到．其事爲何．曰坐官是也．孔子謂．古者民有三疾．今也或是之無．古之狂也肆．今之狂也蕩．古之愚也直．今之愚也詐．以坐官之如此萬能．如此饒人．而言志又祇求快口．不是實現．而若四人者．竟想不到坐官一事．可見古人之忠厚．亦可見古人之無能．

今日亦效言志願者之搜括世界上一切滿心快意事件．作爲問題．請閱者揣諸情理．徵之事實．是否這些答案．都是一概要之於坐官．怎樣才能饜飫山珍海錯．曰坐官．怎樣才能被服絨呢錦繡．曰坐官．怎樣才能居住高樓洋房．曰坐官．怎樣才能夏天不害熱．冬日不怕冷．曰坐官．怎樣才能走路不用脚．拿物不用手．曰坐官．怎樣才能嬌妻美妾．艷婢舞女．日夜陪伴．用不著乾饑睡咽．曰坐官．怎樣才能幹僕悍役．聽我指揮．頤指氣使．應者雷動．曰坐官．怎樣才能愛一人就升之天堂．惡一人就下之地獄．曰坐官．怎樣才能見人物品而刼奪．見人妻女而姦佔．不但談不到犯法．且使物主家長．甘心奉獻．曰坐官．怎樣才能私製法律．亂發命令．強他人以必從．自己反公然違犯．不許你做．祇許我做．不許人說．有質問者．卽罪以搗亂．曰坐官．怎樣才能銀實洋元．紙幣錢摺．滿箱溢櫃．用之不盡．視之不足．以之操縱員司．以之遺留子孫．以成就其自己一人之幸福．曰坐官．怎樣才能分明是罪惡滔天．而文字上．反愛國保民．上任時口口聲聲的廉潔．實際上事事物物的贓私．公開的欺人．不閉的黑幕．料定無人敢奈何我．亦卽行之而不疑．曰坐官．怎樣才能自己害人．猶嫌不足．又分派若干害民賊．作其爪牙耳目．股肱腹心．共同努力害民的工作．而受其害者．亦卽忍受而無如何．曰坐官．怎樣能傷天害理．曰坐官．怎樣能衆叛親離．曰坐官．怎樣能男盜女娼．曰坐官．怎樣能身亡家破．曰坐官．怎樣能遺臭萬年．怎樣能玷及青史．怎樣能辱祖宗禍子孫．曰坐官．怎樣能：：：：：：：：曰坐官．怎樣能：：：：：：：：曰坐官．官之能如是之多．坐之能如是之大．世界茫茫．乃爲坐官之社會．社會滔滔．養成坐官之人心．何怪民不聊生．盡趨死路．挺而走險．日無安甯哉．

嘻．閱者疑吾言爲故甚其詞乎．坐官者怒吾言太窮形盡相．不留面子乎．國家是民的存在地．不是官的養老院．君主時代且然．何況民國．軍閥尙不敢盡昧良心．何況青白旗下．然而青白旗下．更特別有一種階級．說是到民間去的工作．其實才是官迷分子．來把持政治．任意取捨．壓榨民衆．勾通官府．以大過其惟我獨尊之官癮．當年帝王時代．倘恐怕失了官體．被民衆瞧不起．不得已而有多方的做作掩蓋．今則日中開市．天下招財．無官不是商的行爲．無人不是官的思想．在各國今已趨於重商時代．人人愛作商業．中國則否．商的利益已盡被官刼奪而去矣．嘻．官權官利．如此之大．能不使人人想官做．人人想官做．能不使國家日瀕危亡乎．嘻．

社會長篇　桃源人語　（一百卅四）

第七回　曲卷按歌戲參博士史　泰窗品若巧集定庵詩

陶英笑道：『不要替她吹了，我們現在談到本題上去罷．』徐亮道：『老丁提議作詩，我也贊成，不過現在我們所討論的，將用怎麼的方法呢？』陶英道：『據我的意思，分作幾項，第一項分韵，第二項聯句，第三項集句，大家分擔做評判員，你們的意見怎樣？』丁瑜笑道：『狠好，狠好！老徐怎樣？』徐亮道：『可以的，就請蜜絲陶出題目罷．』陶英道：『既然你二位都同意了，那末，我便有僭了哩．現在舉行第一項分韵，題目就是「秋情」．』說着取過紙來，裁下兩條，將韵寫了，捲成紙條，讓徐亮丁瑜各拈了一個．兩人各自打開，丁瑜拈了秋字，徐亮拈了情字．陶英道：『這不過是一種游戲，因此我但想兩個通韵，又因爲近于比賽，我只好要定個時間了．』丁瑜拈韻巳後，便有了四句，聽了陶英說限定時間，因思自己巳有四句，便也有恃無恐的答道：『你便限定時間也可以，你把你限定的時間說出來好了．』徐亮說道：『這頑意兒我不能快，至少要有十五分鐘才行．』陶英道：『那末，就是十五分鐘好了．從現在起，我發令了，快動筆罷？』說了看着手表，丁瑜提起筆來，在紙上沙沙地寫着　徐亮寫了一會又停了一會，又看看丁瑜，見嫣蘭立在丁瑜身邊望着自己笑哩！徐亮心裏着急，筆下便更爲遲鈍．忽見丁瑜巳將詩稿放在陶英面前，陶英看了一看，便在稿上記了時刻，報道：『八分二秒！』徐亮聽了，看自己尙差三句，不能結束，也只好胡亂寫下去送給陶英，陶英記了時刻，報道：『十分三十六秒！』先把丁瑜的詩稿取出，徐亮看時，見寫的是：

袖底琴仙摘斗牛，風情酒意再登樓．
樽開小閣分新句，簾捲西風狎野鷗．
玉樹歌殘霜下曲，珊瑚擊碎醉中遊．
一年好景惟今夕，碧落寒瓊處處秋．

陶英道：『這詩，在我的意見是很好的，而且一氣呵成，聲韻流利，

虎口餘生原著　太原公子評述

蹲底的垃圾（續）

蘭蓀

那鴨綠江畔之少女，她更是我心頭的一顆瘤菌．她時常感鎖的雙眉，爲我環境抱悲觀的憫得睁的眼，進一步想，念記我最吃力的一顆勞悴赤心，我現在惟有大拋棄主義，不敢被那柔絲的誘惑而沈迷，祇得決絕地割斷，天哟！這種心房裏暗潮的衝突，叫我沒有力量再去思維和試探，我底眼中，好像她在送我於江干，她臉上的淚痕，仍然一條條很新的懸掛於我微弱的心上，我不敢看，祇有握了拳閉了眼，聽還小舟的駛行，寧肯離棄了一切，也許是那種環境中，我是被放逐的一位落伍人員，放逐於孤島上無識我的監獄之中的小船的進行，趁着西北的順風，快得快了好些，我的眼，不住東張西望，好像我是如何偉大，我是被人家如何注意一般，怕得同竊雞賊在偷的過程中一樣，過後回想，眞是松香架的熱衍，無縛雞之力的小書呆子，那能配有人來的搜察呢！，船抵江橋，啊！這個侵東北的便利主幹，幾時它才不載戰爭，可惜謀炸這條魔鬼而被斫頭的大韓獨立黨員，熱血之流不知到此哭一聲ㄑ？夾岸十餘里的葦塘，已映入眼簾了；那葉子仍然不變一些顏色，而招展在微微的風裏，也矜在輕輕唱歎！船兜了一個大圈子，一直放到浪頭山前，僞國底水上公安局底警士，仍然耀武揚威在檢察各避難的逸出囚犯，我心裏不覺駡了聲「死囚！」孝敬帝國，倒底不曉得你能有什麼結果？一霎時鬼門關檢察完畢．船逆流搖到輪船的旁邊，上船的人，像在海洋裏汽船觸礁沉落，爭着登救生船一般，風起雲湧，急迫得不了，船影在道口喊着「老客！不買舖嗎？買一個罷！兩天兩宿啊，蹲大艙受不了哇，賃舖多方便啊！」我躊躇了：：：賃舖是好，地方寬寬的舖得厚些，睡一覺是很舒適的．可是沒有錢，他們是不賃給的；化錢賃舖，到青島以後飯店錢，又好如何？前思後想，三十六着，還是走到艙裏去，艙板是舖了些破蓆子，我胡亂尋了個地方，打開行李，躺下什麼也不管咧，除了亂轟亂喊的聲音以外，隔不遠一個小孩子哭的聲音，很清越的調劑了一切音響，而筵進我底耳朶裏．（未完）

商情

▲七產　十一月三日各貨行市錄左

午前期市	
正月生米	八二五
臘月生米	八二七五
正月生油	一八三五
臘月生油	一八四
現市	
正月生米	八二七五

▲現貨市

廣幫辦西南口生米	八八九
汶口生米 太安生米	八五五
東洋辦西南口 高密生果	六二
西洋辦西南口生米	八八九
本街辦西南口生米	八八九
午後期	
正月生米	八三
臘月生米	未成
正月生油	一八三二五
臘月生油	一八四五
現市	
廣幫辦汶口生米	八五五

▲山貨雜糧市

濟南核桃	十元
青州楂片	一一
濟南大紅棗	六四
青州柿丼	六元

▲麵粉市

火磨粉	二九三
兵船粉	二八

▲棉紗　益成永行單

32花蝶	二三四．
32銀月	二四〇．
32寶船	二三八．
32立馬	二三二．
20銀月	一九九．五
20五星	一九八．
20寶船	一九七．
20宮女	一九九．
16銀月	一九七．
16五星	一九七．
16寶船	一九五．五
16寶來	一九一．
42立馬	二六二．

▲本市行情　同泰昌行單

五天申票	一〇六五
電匯申	七一〇〇
銅元	三三五
上海票	九九七〇
山東票	九九七〇
大連票	一〇三〇
平津票	九九七〇
烟台票	九九三〇
威海票	九九〇〇
香港票	一〇三五
雜洋	九九〇〇
立人洋	一〇二〇
20小洋	八〇〇
新加坡	一七八
俄金鎊	二一五
美金鎊	四五二
美金票	四五七
美銀洋	四三〇
英金票	一五二
英金鎊	二〇五
日金鎊	二〇〇
菲律濱	二三四

▲本市金票期市　十五號期

午前	一〇七五〇
午後	一〇七〇〇

義聚合錢莊行市單

上海華壹氏藥房

國民政府商標局註冊　中央衛生試驗所化驗

星鐘商標

主治　傷風傷寒時令感冒瘟疫傳染一切熱症或猝生惡寒或寒顫發熱眩暈嘔吐身體疲倦等等此散實有鎭定溫度驅除邪熱內清外表之功　定價大洋三角

主治　蟲積食積氣積水積寒火凝滯等症此丹效力甚偉一服卽除卽無以上各症每覺腹痛消化不良者月服三五粒亦有健胃舒腸及滅毒之功（孕婦忌服）　定價大洋三角

主治　男女老幼跌傷刀傷水燙燒傷溼癬疔毒疥瘡痔瘡一切凍裂癢燥皮膚潰爛花柳梅毒脚溼虫咬等症　定價大洋四角

主治　男女操勞太甚思慮過度鬱火上升偏正頭痛酒醉船暈陽虛陰弱及一切頭昏目眩等症　定價大洋三角

青島代理　長春堂　新民藥房　神州藥房　膠東藥房　同濟藥房　遼東藥房　漢成藥房　青華藥房　香山堂

日照　夾倉　森源藥房　同濟藥房

面友

有面爲證

凡用「面友」之女子。面色之白嫩光潔。一望而知。且「面友」非普通膏霜可比。原料製法大不相同。搽後不再敷粉。立刻白淨無比。常用可免雀斑。皺紋油光。皮色終年如少艾。各洋雜貨店大公司藥房藥廠均有出售　分大瓶小瓶二種

注意　「面友」瓶樣今已改變惟各商店新老瓶樣皆有出售購者必須認明「面友」二字方是眞貨　上海北京路九六號百昌行啟

青島總經理神州大藥房

大陸銀行

辦理　各項存欵放欵　國內外各埠匯兌

代理　收付各種欵項　買賣生金銀及證劵

青島分行　河南路十六號　電話　營業室三五五一　經理室三八九二

中魯銀行儲蓄部

財政部註冊　實業部登記

本市唯一無二兼辦儲蓄之市產銀行

全體董事監察人暨總經理負無限責任

欲買高等壽板者注意

本廠新到四川雲貴閩浙等省運到高等壽板材料 如蒙賜顧 無不特別減價出售 茲將各貨名目開列於後

江浙香樟四獨套棺　雲貴香楠四獨壽板
四川四獨香杉花板　四川樫木四獨壽板
贛閩樫木四獨壽板　江浙香樟四獨壽板
山東柏木四獨壽板　山東楸木四獨壽板
川廣樫木八仙十頭壽板　贛閩樫木八仙十頭十二頭壽板
山東柏木八仙十頭壽板　紅白松各種壽材

本廠兼做新式木器樟木箱子包做油漆彩畫粉刷房屋各種做成漆好的棺材價值格外便宜

青島恩縣路卅八號 舜成木廠東記謹白

各鐵工廠各大木作鑒

敝行在上海各大埠均派有經驗宏富行情熟習專員長駐如貴廠需用何種五金材料無論多寡均可委託敝行代為採辦選材擇料敝行有專門人才可以顧問并代策畫敝行取用低廉交貨迅速實較貴廠自派員前往為便利

萬榮昌五金行謹白
湖南路九十四號 電話四八八四

浦常德 洗染廠

專用科學新法
洗染絲綢呢絨
畢幾各種衣料
光影耀目顏色
鮮明低廉克己
定期不誤如蒙
賜顧無任歡迎

開設膠州路二十一號

欲辦實業者注意

敬啓者鄙工廠專門製造柴油發動機並麵粉油坊各種機器使用簡單開閉敏捷兼承包各種鍋爐修理汽車輪船及各種機器倘蒙惠顧無任歡迎

青島雲南路一七六號 元聚鐵工廠謹啓

實業部登記 建築師張景文啓事

本建築師承工務局註册承辦繪製大小樓房上下水道各等圖樣及監工估價等事並代理買賣房產如有以上項事見委者請惠臨湖南路三十二號魁記工務所接洽可也繪費公道定期不誤 電話四八零四號

青島魁記工務所建築師張景文謹啓

建築工程師欒子瑜啓事

本工程師承工務局以建築工程師註册承辦繪製房屋及圖樣監工估價等事如蒙各界以平樓房住宅店舖戲園工場及上下水道等設計繪圖事務見電話四七九六原路八號本工程師繪圖部接洽可也 委即請惠臨平

青島瑜記服房繪圖部工程師欒子瑜謹啓

福順泰

洋廣雜貨
化妝香品
應時用品
彩鳳羨青

中山路五十六號
電話(三七一二)(四〇七五)

萬德興皮靴店

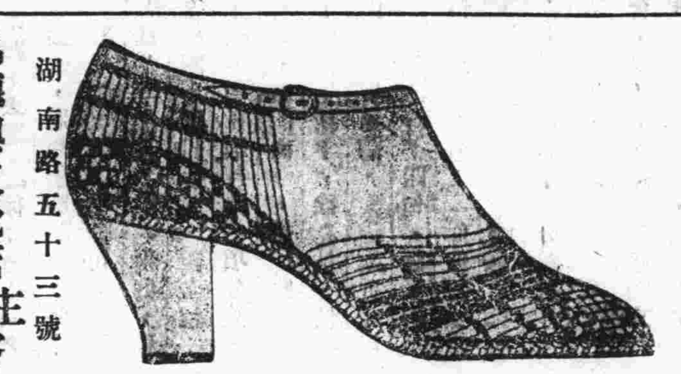

湖南路五十三號
萬德興皮靴店主人啓

萬興靴出好錢光者稱脚福非如信來買雙幾
德皮店品價賤顧都贊享真凡不請看一穿年

請用國貨福字膠皮底鞋

(種類) 自強鞋 強國鞋 運動鞋

(本)〇〇〇〇 〇〇〇〇
(鞋)科學製品 堅固耐勞
(六)〇〇〇〇 〇〇〇〇
(大)式樣新穎 四時咸宜
(特)〇〇〇〇 〇〇〇〇
(色)衛生防溼 泥濘不滑

物美價廉 提倡國貨 挽回利權

總批發處 中山路五六號 福順泰 電話三七一二 四〇七五
製造廠 福字膠皮底鞋工廠 台西鎮團島二路

聚順皮靴店

中山路九十三號

律師郝鳳城啓事

本律師事務所現設於青島廣西路廿七號如有委託承辦各級法院民刑訴訟案件者請移至本所接洽可也特此通告

律師事務所 青島廣西路二十七號 濟南林祥南街廿二號 電話三一六七號

特別啓事

啓者本泉記在中國各大商埠辦理保險以來已有多年久為紳商所信用今為便利營業起見凡有華人保險一切交易特委託泉記服房代理保費格外便廉設有不測無不迅速賠欵如蒙惠顧請直與泉記服房接洽可也敝行無不歡迎

泉記服房現寓邱縣路三號同興北棧內
三井水火保險公司敬啓 電話四五三三號

抵押放欵 買賣房產

本公司現受人委託大批現欵專做房產抵押如有願借者請 駕臨接洽

本公司代客買賣房地產近日成交不少如有願買或願賣者均可代辦

電話五〇六二號
美商 中華平安公司
地址湖北路廿七號甲

英商保豐水火保險公司

本公司為調劑社會金融保障商人血本起見專辦房產貨物輪船火車水火保險膠濟隴海津浦等處聯絡廉低手續便捷信用昭著賠欵迅速欲投保者請至敝公司接洽為盼

總公司上海九江路二號
分公司青島濟南路八十二號豐昌隆內 電話五二五八

東興玻璃工廠廣告

本號以提倡國貨起見不惜重資特由上洋聘到優等技師專門製造各樣燈罩大小磁瓶以及華麗器皿等品應有盡有如有模型圖樣亦能依法照做物美價廉定得主顧歡心如蒙惠顧不勝歡迎

地址台西二路卅一號
本號經理人杜宗全謹啓 電話三二四〇號

裕東煤號廣告

敬啓者敝號自開辦以來久蒙各界惠顧不勝歡迎近來時至冬冷專備淄博章邱上等煤焦批發零售以備商號各爐及家庭之需價目克己如蒙光顧備有電話隨呼即至決無遲誤

小港沿二十五號 電話四三一四號

新製各種機器

本廠開設青島歷有年所出品精良向蒙實業各界所贊許茲為提倡國貨發展實業起見特製六呎八呎鏇牀機新式析齒机大壓力机脚踏鑽印信機各種保險銀櫃頭號切麵機彈花機機身堅固使用靈敏並製各種機器零件不特在舶來品之上且價格尤廉如蒙惠顧無任歡迎

青島廣西路二十四號
利生鐵工廠謹啓
電話三九三九

機會不可失

際此春光明媚正是學習研究攝影之大好機會本行為提倡攝影術起見將三寸柯達廉眼鏡箱特別廉價每只大洋六元附送120軟片二捲並贈柯達攝影雜誌半年或美國照相材料無不應有盡有以供研究之用也

天眞照相材料行 青島中山路

啓新洋灰

啓新洋灰 愛國同胞 提倡國貨

馬牌洋灰是中國頭一家洋灰歲色優良堅固耐久各界早有定評現在大家提倡國貨本公司為歡迎顧客起見特別廉價 光顧諸君請至下開各處接洽

青島分銷處
館陶路廿三號 同源公 電話四一五八
中山路廿七號 義和祥 電話二二一一
荷澤三路三號 祥泰號 電話四八七四

光華美術照相製版社

青島李村路五十號
專製照像銅版鋅版
代繪各式花紋鈔票價廉物美出貨
迅速如蒙賜顧不勝歡迎

華德泰照相部

(青島海泊路 電話二〇三二)

本號經理照相材料
手提快鏡專門技師
日夜攝影電光放大
代客冲晒取價最廉
倘蒙賜顧無任歡迎

東華旅社廣告

房間價目表 特等 頭等 二等

敬啓者本社在青島天津路二十六號新築西式房屋寬闊潔淨并設花彩電燈電鈴又設沐浴間男客女客兩備房間均各方便陳設衣鏡廚棹藤椅鉄床被褥極格外精美潔淨并設飯製酒店席便飯以應客便又備汽車歡迎輪船迎來便利并常車站碼頭俱有櫃夥照應代客報關送往裝卸車船無不周到凡蒞顧完稅各界紳商常住短寓均隨意便無任歡迎特此佈告

本旅社謹啓
天津路廿六號 旅社 菜館 電話 一九六四 二八一一

萬寶銀樓

本樓甲字十足赤金加色紋銀時樣首飾眞珠寶石鑲嵌玲瓏中西器皿價格從廉

北平路路北 電話二七七八號

新到無綫電收音機廣告

無綫電收音機能聽中外時局消息戲曲音樂等等聲音洪亮字句確切定價格外從廉以答惠顧諸君之雅意

四方路三十一號
山東電業祥記啓
電話三九〇二

大同餘記西菜館

本館在大沽路開設大同西菜館自開幕以來深荷各界讚許今將房間重加粉飾特聘著名廚師專門西法大菜以供各界宴會嘉賓之用今擇定三月廿九日開幕倘希惠顧無任歡迎

本館主人啓 電話四九三二 四四四二號

東方村飯莊啓事

本飯莊開設於常州路東方菜市南門裏坐東朝西門面已歷有年所專聘精藝廚師烹飪南北大菜酸鹹辛甘能適各人口福堂役招待更求盡愜人意房間雅潔空氣澄新益以地勢幽勝舉凡山光水色層巒翠峰盡可玩於几席之上隨意便酌宴會佳賓亟足暢懷惠顧諸君蒞臨不勝歡迎之至

常州路東方菜市 電話五〇四一號

花園飯店

本飯店新修房間特別清潔對於宴客非常週到并新按無線電收音機自晚六時起收各地音樂以娛顧客

價目 午晚飯八角至二元
地址中山路曲阜路轉角
電話三四二九

英記樓新號啓事

啓者本酒樓自鄙人接辦以來蒙各界光顧茲為酬應主顧起見不惜重資由粵滬增聘上等名廚精製時鮮粵菜西菜全桌素菜以及中西各色點心新到廣東臘味無不應有盡有房間寬敞雅潔招待週到般勤𠝹具消毒尤合乎衛生之道宴會小吃無不適宜倘蒙光顧不勝榮幸

本樓主人啓
中山路一百一十號 電話二五五九號

青島文壁園

本園在濟開設有年久蒙各界贊許茲為酬答顧客雅意起見特在青島天津路元善里內開設營業精製各種醬味隨意小吃無不俱備房屋清潔招待週到賜顧諸君盡興乎來

本園主人啓

翁花莊廣告

本號創辦已歷數年特由京滬聘請名師專做各種緞花綾花蓮草細花文明綾絨懷花拉花瓶花盆花各種花環花藍以及北京各種珠子頭花珠子懷花名目甚多不及細載批發零售價目格外克己若遇婚姻，送禮，葬喪，請用此花如蒙賜顧無任歡迎

翁造花店 青島聊城路十七號 電話三〇三五號

膠濟鉄路行車時刻表

站名	各站公里數	開到時刻	五次各等	十一次各等	十三次二三等	十五次二三等	一次各等
青島	〇	開	七●〇〇	一三●〇〇	一五●〇〇		二三●〇〇
大港	二●八〇	開	七●〇二	一三●〇二	一五●〇二		[illegible]
四方	[illegible]	開	[illegible]	[illegible]	[illegible]		[illegible]
滄口	[illegible]	開	[illegible]	[illegible]	[illegible]		[illegible]
女姑口	[illegible]	開	[illegible]	[illegible]	[illegible]		[illegible]
城陽	[illegible]	開	[illegible]	[illegible]	[illegible]		[illegible]
南泉	[illegible]	開	[illegible]	[illegible]	[illegible]		[illegible]
藍村	[illegible]	開	[illegible]	[illegible]	[illegible]		[illegible]
李哥莊	[illegible]	開	[illegible]	[illegible]	[illegible]		[illegible]
膠東	[illegible]	開	[illegible]	[illegible]	[illegible]		[illegible]
膠州	[illegible]	到	[illegible]	[illegible]	[illegible]		[illegible]
芝蘭莊	[illegible]	開	[illegible]	[illegible]	[illegible]		[illegible]
姚哥莊	[illegible]	開	[illegible]	[illegible]	[illegible]		[illegible]
高密	[illegible]	到	[illegible]	[illegible]	[illegible]		[illegible]
辛莊	[illegible]	開	[illegible]	[illegible]	[illegible]		[illegible]
蔡家莊	[illegible]	開	[illegible]	[illegible]	[illegible]		[illegible]
塔耳堡	[illegible]	開	[illegible]	[illegible]	[illegible]		[illegible]
丈嶺	[illegible]	開	[illegible]	[illegible]	[illegible]		[illegible]
岞山	[illegible]	開	[illegible]	[illegible]	[illegible]		[illegible]
黃旗堡	[illegible]	開	[illegible]	[illegible]	[illegible]		[illegible]
南流	[illegible]	開	[illegible]	[illegible]	[illegible]		[illegible]
蛤蟆屯	[illegible]	開	[illegible]	[illegible]	[illegible]	[illegible]	[illegible]
坊子	[illegible]	到	[illegible]	[illegible]	[illegible]	[illegible]	[illegible]
二十里堡	[illegible]	開	[illegible]	[illegible]	[illegible]	[illegible]	[illegible]
濰縣	[illegible]	到	[illegible]	[illegible]	[illegible]	[illegible]	[illegible]
大圩河	[illegible]	開	[illegible]	[illegible]	[illegible]	[illegible]	[illegible]
朱劉店	[illegible]	開	[illegible]	[illegible]	[illegible]	[illegible]	[illegible]
昌樂	[illegible]	開	[illegible]	[illegible]	[illegible]	[illegible]	[illegible]
堯溝	[illegible]	開	[illegible]	[illegible]	[illegible]	[illegible]	[illegible]
譚家坊子	[illegible]	開	[illegible]	[illegible]	[illegible]	[illegible]	[illegible]
楊家莊	[illegible]	開	[illegible]	[illegible]	[illegible]	[illegible]	[illegible]
青州	[illegible]	到	[illegible]	[illegible]	[illegible]	[illegible]	[illegible]
普通	[illegible]	開	[illegible]	[illegible]	[illegible]	[illegible]	[illegible]
淄河店	[illegible]	開	[illegible]	[illegible]	[illegible]	[illegible]	[illegible]
辛店	[illegible]	開	[illegible]	[illegible]	[illegible]	[illegible]	[illegible]
金嶺鎮	[illegible]	開	[illegible]	[illegible]	[illegible]	[illegible]	[illegible]
湖田	[illegible]	開	[illegible]	[illegible]	[illegible]	[illegible]	[illegible]
張店	[illegible]	到	[illegible]	[illegible]	[illegible]	[illegible]	[illegible]
馬尚	[illegible]	開	[illegible]	[illegible]	[illegible]	[illegible]	[illegible]
周村	[illegible]	到	[illegible]	[illegible]	[illegible]	[illegible]	[illegible]
大臨池	[illegible]	開	[illegible]	[illegible]	[illegible]	[illegible]	[illegible]
王村	[illegible]	開	[illegible]	[illegible]	[illegible]	[illegible]	[illegible]
普集	[illegible]	開	[illegible]	[illegible]	[illegible]	[illegible]	[illegible]
明水	[illegible]	開	[illegible]	[illegible]	[illegible]	[illegible]	[illegible]
棗園莊	[illegible]	開	[illegible]	[illegible]	[illegible]	[illegible]	[illegible]
龍山	[illegible]	開	[illegible]	[illegible]	[illegible]	[illegible]	[illegible]
郭店	[illegible]	開	[illegible]	[illegible]	[illegible]	[illegible]	[illegible]
王舍人莊	[illegible]	開	[illegible]	[illegible]	[illegible]	[illegible]	[illegible]
黃臺	[illegible]	開	[illegible]	[illegible]	[illegible]	[illegible]	[illegible]
北關	[illegible]	開	[illegible]	[illegible]	[illegible]	[illegible]	[illegible]
濟南	[illegible]	到	[illegible]	[illegible]	[illegible]	[illegible]	[illegible]

站名	開到時刻	六次各等	十二次三等	四次各等	十四次二三等	二次各等
濟南	開	[illegible]		[illegible]	[illegible]	[illegible]
北關	開	[illegible]		[illegible]	[illegible]	[illegible]
黃臺	開	[illegible]		[illegible]	[illegible]	[illegible]
王舍人莊	開	[illegible]		[illegible]	[illegible]	[illegible]
郭店	開	[illegible]		[illegible]	[illegible]	[illegible]
龍山	開	[illegible]		[illegible]	[illegible]	[illegible]
棗園莊	開	[illegible]		[illegible]	[illegible]	[illegible]
明水	開	[illegible]		[illegible]	[illegible]	[illegible]
普集	開	[illegible]		[illegible]	[illegible]	[illegible]
王村	開	[illegible]		[illegible]	[illegible]	[illegible]
大臨池	開	[illegible]		[illegible]	[illegible]	[illegible]
周村	到	[illegible]		[illegible]	[illegible]	[illegible]
馬尚	開	[illegible]		[illegible]	[illegible]	[illegible]
張店	到	[illegible]		[illegible]	[illegible]	[illegible]
湖田	開	[illegible]		[illegible]	[illegible]	[illegible]
金嶺鎮	開	[illegible]		[illegible]	[illegible]	[illegible]
辛店	開	[illegible]		[illegible]	[illegible]	[illegible]
淄河店	開	[illegible]		[illegible]	[illegible]	[illegible]
普通	開	[illegible]		[illegible]	[illegible]	[illegible]
青州	到	[illegible]		[illegible]	[illegible]	[illegible]
楊家莊	開	[illegible]		[illegible]	[illegible]	[illegible]
譚家坊子	開	[illegible]		[illegible]	[illegible]	[illegible]
堯溝	開	[illegible]		[illegible]	[illegible]	[illegible]
昌樂	開	[illegible]		[illegible]	[illegible]	[illegible]
朱劉店	開	[illegible]		[illegible]	[illegible]	[illegible]
大圩河	開	[illegible]		[illegible]	[illegible]	[illegible]
濰縣	到	[illegible]	[illegible]	[illegible]	[illegible]	[illegible]
二十里堡	開	[illegible]	[illegible]	[illegible]	[illegible]	[illegible]
坊子	到	[illegible]	[illegible]	[illegible]	[illegible]	[illegible]
蛤蟆屯	開	[illegible]	[illegible]	[illegible]	[illegible]	[illegible]
南流	開	[illegible]	[illegible]	[illegible]	[illegible]	[illegible]
黃旗堡	開	[illegible]	[illegible]	[illegible]	[illegible]	[illegible]
岞山	開	[illegible]	[illegible]	[illegible]	[illegible]	[illegible]
丈嶺	開	[illegible]	[illegible]	[illegible]	[illegible]	[illegible]
塔耳堡	開	[illegible]	[illegible]	[illegible]	[illegible]	[illegible]
蔡家莊	開	[illegible]	[illegible]	[illegible]	[illegible]	[illegible]
辛莊	開	[illegible]	[illegible]	[illegible]	[illegible]	[illegible]
高密	到	[illegible]	[illegible]	[illegible]	[illegible]	[illegible]
姚哥莊	開	[illegible]	[illegible]	[illegible]	[illegible]	[illegible]
芝蘭莊	開	[illegible]	[illegible]	[illegible]	[illegible]	[illegible]
膠州	到	[illegible]	[illegible]	[illegible]	[illegible]	[illegible]
膠東	開	[illegible]	[illegible]	[illegible]	[illegible]	[illegible]
李哥莊	開	[illegible]	[illegible]	[illegible]	[illegible]	[illegible]
藍村	開	[illegible]	[illegible]	[illegible]	[illegible]	[illegible]
南泉	開	[illegible]	[illegible]	[illegible]	[illegible]	[illegible]
城陽	開	[illegible]	[illegible]	[illegible]	[illegible]	[illegible]
女姑口	開	[illegible]	[illegible]	[illegible]	[illegible]	[illegible]
滄口	開	[illegible]	[illegible]	[illegible]	[illegible]	[illegible]
四方	開	[illegible]	[illegible]	[illegible]	[illegible]	[illegible]
大港	開	[illegible]	[illegible]	[illegible]	[illegible]	[illegible]
青島	到	[illegible]	[illegible]	[illegible]	[illegible]	[illegible]